PORTE PAGO

EL SIGLO

EDICION DE 14 PAGINAS

Año L.—Núm. 14.455 — Montevideo, Martes 19 de Noviembre de 1912 — Redacción y Administración, Rincón 583 al 587

EL SIGLO

ORGANO DE LAS CLASES PRODUCTORAS

Director: JUAN ANDRES RAMIREZ

COLABORADORES

Doctor Carlos María de Pena
" Martín C. Martínez.
" José Irureta Goyena

Los colaboradores no tienen solidaridad con las opiniones de la dirección, ni ésta con las que aquellos emitan.

DIARIO DE LA MAÑANA
FUNDADO EN EL AÑO 1863
Precio del ejemplar: 4 centésimos

TARIFA DE SUSCRIPCION

	Capital é interior	Exterior
Por un mes. . .	$ 1.00	1.50
" tres meses. .	" 3.00	4.50
" seis meses. .	" 5.50	8.50
" un año . .	" 10.00	16.00

EL SIGLO se envía directamente por correo á toda persona que lo solicite, debiendo acompañar el importe de la suscripción adelantada que le corresponda por el tiempo que se pida de acuerdo con la tarifa que precede.

Los pedidos para el interior de la República, serán atendidos por cualquier número de días á razón de 4 centésimos por ejemplar. El importe de las suscripciones puede enviarse por las sucursales del Banco de la República por giro postal, por las agencias de transportes ó en estampillas de correo.

Todo lo que se refiere á suscripción, cambio de domicilio ó inserción de avisos, deben dirigirse á la Administración.

Toda otra correspondencia debe ser dirigida á la Dirección.

Gerente: ANDRES CARRIL.

TELÉFONOS

"Cooperativa". . . . . Dirección
" . . . . . Administración
"La Uruguaya" N.o 180. Dirección
" N.o 323. Administración

NOTA—Se ruega á las personas que pidan comunicación lo hagan á la oficina que corresponda para evitar demoras.

LA GERENCIA.

INDICADOR

JUZGADOS DE PAZ

1.a sección, Plaza Independencia 72, (Norte), Enrique de León.—2.a id, Treinta y Tres 97, José Puig y Maciel.—3.a id, Sarandí 281, Juan B. Brown.—4.a id, Liniers 183, Alfredo Costa Gutiérrez.—5.a id, Yaguarón 356, Horacio D. Vigil.—6.a id, 18 de Julio esquina Yaguarón, César Schiaffino.—7.a id. Cordón, Magallanes 122b, José M. Reyes Lerena.—8.a id. Aguada, Agraciada 397 (altos), Arturo Semería.—9.a id, Villa Colón, Julio Raíz.—10.a id. Villa de la Unión, 18 de Julio, Eduardo Artecona.—11.a id, Maroñas, 18 de Julio 527a, Juan Villalengua.—12.a id, Reducto, San Fructuoso 51, Rodolfo Brunel Solsona.—13.a id. Villa del Cerro, Grecia 140, Sebastián Robaina.—14.a id. Paso del Molino, Olivos 51a, Pablo R. Lamela.—15.a id, Tres Cruces, Lavalleja 88, Ventura Fernández.—16.a id. Barra de Santa Lucía, José L. Sachi.—17.a id Miguelete, Paso de Mendoza, Ramón Zaballa.—18.a id. Pocitos, Joaquín Requena 130, Vicente Borro.—19.a id, Justicia número 106, Antonio R. de S. Bastos.—20.a id Pantanoso, Continuación Agraciada 104, Carlos E. Muñoz.—21.a id. Sayago, Millán y Raffo, Julio Arizaga.

ASISTENCIA PUBLICA

1.a sección, Cerrito 194, de 2 á 3 p. m.—2.a id, 18 de Julio 467, de 8 á 10 a. m.—3.a id. Miguelete 313, de 10 á 11 a. m.—4.a id, Santa Fé 54, de 10 á 11 a. m.—5.a id, Agraciada 913, de 7 á 8 a. m.—6.a id. 18 de Julio 126 (Unión), de 8 á 9 a. m. y de 1 1|2 á 2 p. m.—7.a id. Defensa 52, de 7 y 30 á 9 a. m.—8.a id. Villa del Cerro.

SERVICIO NOCTURNO DE URGENCIA
Mercedes 223

Horario: de 9 p. m. á 7 a. m.—Teléfonos: Compañía Telefónica de Montevideo N.o 76, (Cordón)—Sociedad Cooperativa Telefónica Nacional N.o 25.

SERVICIO DE VACUNACION
(Gratuito)

Isla de Flores 234.

HOSPITALES

Hospital Maciel: 25 de Mayo entre Maciel y Guaraní.—Id. Militar: 8 de Octubre entre Cibils y Larrañaga.—Id. (Pereira y Rosell) de Niños: Bulevar Artigas y Brandzen.—Id. Italiano: 18 de Julio esquina Bulevar Artigas.—Id. Asilo Español: Avenida General Garibaldi.—Id. Británico: Juan Lindolfo Cuestas 77.—Id. Fermín Ferreira: calle Larrañaga, (Buceo).—Id. Vilardebó: Millán 231.—Id. Asilo Luis Piñeyro del Campo: calle Larravide núm. 79 (Unión).—Consultorio "Gota de Leche", Mercedes núm. 295.

COMISARIAS

De Aduana: 25 de Agosto 274.—1.a sección: 25 de Mayo 85.—2.a id. Camacuá 15.—3.a id. Daymán 112.—4.a id. Cuareim 230.—5.a id. Colonia 306.—6.a id. Constituyente 105 a.—7.a id. Salsipuedes 212.—8.a id. Justicia 123.—9.a id. 18 de Julio 914.—10.a id. Pereira 98 (Pocitos).—11.a id. Agraciada 438.—12.a id. Reducto 172.—13.a id. Avenida General Flores 261.—14.a id. Sierra 86.—15.a id. 18 de Julio 127 (Unión).—16.a id. Pueblo Ituzaingó 121.—17.a id. Camino Mendoza.—18.a id. Agraciada 716.—19.a id. Aurora 81 (Pantanoso).—20.a id. Millán 692.—21.a id. Colón.—22.a id. Camino á Melilla.—23.a id. Camino del Medio (Rincón del Cerro).—24.a d. República Argentina 97, (Cerro).

Correos y Telégrafos Nacionales—Oficina Central: Sarandí 207.

Consejo Nacional de Higiene—Rincón 26.

Asistencia Pública—Dirección General: Rincón 23.—Consejo: Uruguay 41.

Biblioteca Nacional—Caiguá entre Avenida 18 de Julio y Rivera. Horario de verano: Días hábiles: de 8 á 12 de la mañana.

Museo Nacional—Días de visita jueves y domingos, de 12 m. á 4 p. m. — Buenos Aires y Bartolomé Mitre.

Museo y Biblioteca Pedagógica — Plaza Libertad 22.—Días hábiles de 1 á 5 p. m.

Archivo y Museo Histórico Nacional — Cerrito 265.

Dirección General del Registro Civil — Canelones 143.—Horas de oficina de 11 1|2 a. m. á 4 1|2 p. m.

Oficina de Verificación General de Pesas y Medidas—Piedras 79.

Oficina de Trabajo — Pérez Castellanos núm. 120.

Instituto Meteorológico Nacional—Cerrito 2 (3er. piso).

Cuerpo de Bomberos—Yí y San José.—Teléfono Cooperativa.

Casa de Desinfección—Carmen 59.—Teléfono La Uruguaya (Cordón) 523.

Hotel de Inmigrantes—Calle 25 de Agosto 591.

Consejo de Protección de Menores—Soriano 63.

Consejo Penitenciario—Convención 87.

Luz Eléctrica—Depósito: Daymán 103. Teléfono La Uruguaya (Central) 1010 y La Cooperativa.

Instalaciones—Daymán 101. — Teléfono La Uruguaya (Central) 125.

Usina Arroyo Seco—Teléfono La Uruguaya (Paso) 118 y La Cooperativa.

Usina Yerbal.

Compañía del Gas—Administración: 25 de Mayo y Juncal.

Aparatos—25 de Mayo 435.

Compañía de Aguas Corrientes—Administración, Zabala 145.—Teléfono La Uruguaya (Central) 348 y La Cooperativa.

Talleres—Colonia y Yaro.—Teléfono La Uruguaya (Cordón) 445 y La Cooperativa.

Dirección de Cementerios—18 de Julio y Avenida de la Paz (Palacio Jackson).—Horario: Días hábiles de 10 á m. á 5 p. m.—Feriados: de 10 a. m. á 1 p. m.

CONSULADOS EXTRANJEROS EN MONTEVIDEO

Argentina, Solís 48.—Alemania: Piedras 345.—Austria-Hungría: Rincón 79.—Bélgica, Juncal 135.—Bolivia: Misiones 151.—Brasil: 25 de Mayo 257.—Chile, Juan C. Gómez 107.—Colombia: Piedras 138.—Costa Rica: Cerrito 130.—Cuba: Río Negro 121, (2.o piso).—Dinamarca: Cerrito 115.—España: Bartolomé Mitre 25.—EE. UU. de Norte América: T. y Tres 55.—Inglaterra: Plaza Zabala 1386.—Italia: Colón 146.—Méjico: Solís 10.—Noruega: Piedras esq. Solís.—Paraguay: 25 de Mayo 226.—Perú, Colón 107.—Rusia: San José 37.—Suecia: San José 37.—Suiza: 18 de Julio 2275.

FERIAS FRANCAS

Martes—Calles Río Negro y Miguelete.
Miércoles — Larravide y 18 de Julio (Unión).
Jueves—Constituyente y Maldonado.
Viernes—Plazoleta Treinta y Tres y 25 de Agosto.
Sábados—Costado Norte de la Estación de La Transatlántica.
Feria dominical—Calle Yaro.

FERROCARRIL C. DEL URUGUAY

SALIDAS DE CENTRAL

Para **Melo**—Los lunes, miércoles y viernes, á las 6 de la mañana.

Para **Mercedes** — Los lunes, miércoles, viernes y sábados, á las 6 y 45 de la mañana.

Para **Río Negro**—Todos los días á las 7 de la mañana. Los domingos, martes, jueves y sábados á las 8 y 45 de la noche.

Para **Minas**—Los lunes, miércoles, viernes y sábados á las 7 y 50 de la mañana y los domingos, martes y jueves á las 7 y 55 de la mañana.

Para **Nico Pérez**—Los lunes, miércoles y viernes á las 6 de la mañana. Los domingos, martes, jueves y sábados á las 5 y 35 de la mañana.

Para **Colonia**—Los domingos, martes y jueves á las 9 y 25 de la mañana.

Para **Maldonado**—Todos los días á las 9 y 40 de la mañana.

Para **San José**—Todos los días á las 9 y 50 de la mañana y á las 5 y 15 de la tarde.

Para **San Ramón**—Todos los días á las 4 y 45 de la tarde.

Para **Pando**—Todos los días á las 5 y 30 de la tarde.

Para **Santa Lucía**—Todos los días á las 6 y 15 de la tarde.

Para **Rivera**—Los martes, jueves y sábados á las 8 y 45 de la noche.

Para **Las Piedras**—Todos los días á las 8 y 21 y 11 y 15 de la mañana; 1 y 50, 3 y 40, 4 y 20 y 7 y 15 de la tarde y 9 y 15, 11 y 5 y 12 y 45 de la noche. Los domingos y feriados, solamente, á las 2 y 40 de la tarde.

LLEGADAS A CENTRAL

De **Melo**—Los martes, jueves y sábados á las 4 y 50 de la tarde.

De **Rivera**—Los lunes, jueves y sábados á las 6 y 50 de la mañana.

De **Pando**—Todos los días á las 8 y 49 de la mañana.

De **San José**—Todos los días á las 9 de la mañana y á las 7 y 50 de la tarde.

De **San Ramón**—Todos los días á las 10 y 12 de la mañana.

De **Maldonado**—Todos los días á las 4 y 15 de la tarde.

De **Santa Lucía**—Todos los días á las 11 y 25 de la mañana.

De **Río Negro**—Todos los días á las 2 y 5 de la tarde.

De **Nico Pérez** — Los lunes, miércoles, viernes y domingos á las 2 de la tarde.

De **Colonia**—Los lunes, miércoles y viernes á las 2 y 55 de la tarde.

De **Mercedes**—Los martes, jueves, sábados y domingos á las 5 y 35 de la tarde.

De **Minas**—Los domingos, martes y jueves á las 6 y 10 de la tarde y los lunes, miércoles, viernes y sábados, á las 7 y 5 de la tarde.

De **Las Piedras**—Todos los días á las 6 y 33, 7 y 23 y 10.34 de la mañana; 1.18, 3, 7, 5.40, 6.41 de la tarde y á las 8.35 y 10.43 de la noche.—Los domingos y feriados, solamente, á las 4 y 22 de la tarde.

CORRESPONDENCIA A SALIR

Madrid, argentino, para Buenos Aires, saldrá hoy á las 10 p. m.

Río de la Plata, argentino, para Buenos Aires, saldrá hoy á las 10 p. m.

París, argentino, para Buenos Aires, saldrá hoy, á las 10 p. m.

Polynesia, alemán, para Punta Arenas, Corral, Coronel, Talcahuano, Valparaíso, Coquimbo, Antofagasta, Iquique, Arica, Mollendo y Callao, saldrá el 19 del corriente.

La correspondencia se recibirá en Central hasta las 3 p. m.

Siena, italiano, de Buenos Aires, para Santos, Nápoles y Génova, saldrá el 19 del corriente.

La correspondencia se recibirá en Central hasta las 3 p. m. del día 18.

Arawa, inglés, para Tenerife, saldrá el 20 del corriente.

La correspondencia se recibirá en Central hasta las 8 a. m.

Ultima hora kiosko de la Aduana hasta la puesta del sol.

NOTAS.—Hasta nuevo aviso se cerrará un alcance para la República Argentina á las 9 p. m.—En los meses de Noviembre á Mayo inclusive, la correspondencia para Chile y demás países del Pacífico hasta Colombia se encaminará á destino por vía Buenos Aires los días lunes, miércoles y sábados.—**Hora de cierre de Valijas 5.45 p. m.**—La de Bolivia por vía Buenos Aires (Jujuy) los jueves.—**Hora de cierre de Valijas 5.45 p. m.**—La de Asunción y Corumbá por vía Buenos Aires (Rosario) los días miércoles y sábados.—**Hora de cierre de Valijas 5.45 p. m.**—La de Concordia y Uruguayana por vía terrestre los martes, jueves y sábados.—**Hora de cierre de Valijas 5.45 p. m.**—La de Bagé los mismos días y hora.—La correspondencia depositada en el kiosko de Ultima Hora (Aduana) va fuera de valija y es encaminada á su destino en la misma forma.—La Oficina de Ultima Hora (Aduana) sólo está habilitada para el servicio de correspondencia ordinaria.—Las valijas recomendadas se cierran con una hora de anticipación á la fijada para el cierre de ordinarias.—Con tres días de anticipación á la salida de vapores se fijan en los pizarrones del Correo Central las escalas que efectuará y la hora definitiva del cierre de valija, en Central y en las sucursales Terrestres y Bolsa.—Del mismo modo se anuncian las suspensiones de salidas.

A NUESTROS SUSCRIPTORES

Todo suscritor á este diario tendrá derecho á publicar gratis durante tres días un aviso de tres líneas de pedido de servicio doméstico, bastando presentar el recibo del último mes de suscripción ó el anual.

ESPECTACULOS

URQUIZA—Compañía cómico-lírica española—Primer actor y director, Eugenio Casals.—Debut el jueves 21 del corriente, á las 8.45: "La revoltosa"; "La niña de los besos"; "La tierra del sol".

18 DE JULIO—Compañía lírico-dramática nacional Podestá-Vittone.—Hoy martes 19, á las 8.15: "Después de misa"; "La Trilla"; "Las d'enfrente".

TEATRO NACIONAL—Compañía española de zarzuela.—Espectáculo por secciones.

CASINO—Función todas las noches con variados programas.—Los domingos y días festivos, matinée.

ROYAL—Función todas las noches.—Espectáculos de variedades.

STELLA D'ITALIA—Compañía Italo-uruguaya, dirigida por Enrique Montefusco.

NUEVA NUMERACIÓN

El SIGLO, teniendo en cuenta los trastornos que la nueva nomenclatura entraña, especialmente en lo que respecta á la correspondencia, órdenes, etc., ha resuelto crear un registro temporal ó permanente de los modificaciones que ha sufrido la numeración.

No escapará al criterio general las ventajas que esta sección representa, sobre todo si se tiene en cuenta que dada la difusión del diario, tanto en la ciudad como en campaña y aún en el exterior representa una guía "diaria" al alcance de la mano, evitando, con ello, "especialmente al comercio", las dificultades que trae aparejadas el cambio de nomenclatura.

El registro irá en "orden alfabético", haciéndolo así más práctico.

Por cada registro se cobrará la insignificante suma de $ 1 mensual.

A

Agencia Publicidad, J. C. Gomez 1392, antes 118.
Agencia Benausse y C.a, Cerrito 302 antes 147.
Agencia Mihanovich, Piedras 263, antes Piedras 142.
Aguas Corrientes, Zabala 1395, antes Zabala 145.
A la Infanta, 25 de Mayo 614 antes 365.
Algorta Ricardo, 25 de Mayo 620, antes 371.
Alonso y C.a, Juncal 1438 antes 8[illegible].
Amy y Henderson, J. C. Gomez 1314-24 antes 15[illegible].
Auspitz, y C.a, Piedras 252, antes 140.
Airaldi H. y S., Joyería, Avenida General Rondeau 1558 antes 173.
Alvarez Julio R., Misiones 1482, antes 122.
Ardinghi Leopoldo, Uruguay 963, antes 1760.
Alonso José E., Escribano, Treinta y Tres 1365, antes 167.
Arteaga Oscar R. Corredor, 25 de Mayo 444 antes 221.
Adams W. P., Almacén de Londres, Ituzaingó 1417, antes 1[illegible].

B

Banco Aleman, Zabala 1463, antes Zabala 85.
Banco Anglo, Zabala 1502, antes Zabala 82.
Banco Británico, Zabala 1474, antes 96.
Banco Cobranzas, Sarandí 450, antes Sarandí y Misiones.
Banco Comercial, Cerrito 391, antes Cerrito y Zabala.
Banco Credit Foncier, Zabala 1435, antes Zabala 111.
Banco Crédito, Cerrito 425, antes 134.
Banco Español, 25 de Mayo 401, antes 25 de Mayo y Zabala.
Banco Francés, Supervielle y C.a, 25 de Mayo 423, 427, antes 25 de Mayo 232, 234.
Banco Francés y del Río de la Plata, Zabala 1463, antes Zabala 99.
Banco Galicia, Cerrito 388, antes Cerrito 187.
Banco Hipotecario, Misiones 1435, antes Misiones 173.
Banco Brasilero, Zabala, 1477, antes Zabala 85.
Banco de Londres, Cerrito 418, antes Cerrito 203.
Banco Popular, 25 de Mayo 402, antes 189.
Banco de la República, Cerrito 399, antes Zabala y Cerrito.
Banco Seguros, Misiones 1371, antes Misiones 209.
Banco Italiano del Uruguay, Cerrito 428, antes 201.
Barraca Ante Puerto, 25 de Mayo 30, antes 7.
Barraca Shaw Juan, 25 de Agosto 691, antes 334.
Barreiro y Ramos, J. C. Gomez 1450, antes 25 de Mayo y J. C. Gómez.
Barth y C.a, Eugenio, Uruguay 751 al 716, antes 2.
Basso Domingo, Sarandí 550, antes 319.
Baumann José, 18 de Julio 872, antes 31.
Bazar Británico, 25 de Mayo 551, antes 298.
Bazar Colon, Sarandí 600, antes Sarandí y J. C. Gomez.
Bazar Devoto Hnos., Sarandí 294, antes 163.
Bazar Druillet, 25 de Mayo 514, antes 279.
Bazar La Ibérica, Rincón 713 antes 270.
Bazar Japón, 25 de Mayo 588, antes 343.
Bazar Jauja, 25 de Mayo 600, antes 25 de Mayo y J. C. Gomez.
Bazar Maveroff, Sarandí 487 antes 208.
Bazar Cantú y C.a, 25 de Mayo 549, antes 312.
Bazergue y C.a Rincón 417, antes 24.
Blixen y C.a, J. C. Gomez 1430, antes 84.
Bodega La, 25 de Mayo 496, antes 261.
Braceras y C.a, Treinta y Tres 1421, antes 123.
Busch Federico J., Misiones 1482 antes 122.
Barbosa, Pons y C.a, Rincon 495 antes 78.
Bazar Druillet, 25 de Mayo 514, antes 279.
Baya G. E., Informes comerciales, Misiones 1534, antes 82.
Brauer Carlos G., Piedras 348, antes 131.
Banco de Préstamos Inmobiliarios, 25 de Mayo 442 antes 411.
Baena Benito E., Misiones 1523, antes 97.
Brauss, Mahn y C.a, Cerrito 407, antes 118.
Bonino y Schröder, Piedras 510, antes 243.
Balcarce Hotel, Sarandí 377|9, antes 128.
Blixen y C.a, Juan C. Gomez, 1430|32 antes 82|84.
Burghetto y C.o, 18 de Julio 1075, antes 242.
Barclay y C.o, Rincón 14 (antes), ahora 401, esq. Zabala.
Banco de Pensiones, 18 de Julio 1090, antes 259.
Bazar Enciclopédico, Avenida de La Paz 1616-1622 antes 80-88.

C

Casaravilla Sienra Ricardo y Jorge G. Castro, Misiones 1388, antes 196.
Casaravilla Vidal C. E., Misiones 1390, antes 200.
Carril Andrés, 25 de Mayo 679, antes 426.
Cavalli y C.a, Juan C. Gomez 1341, antes 138.
Corralejo y Nueva Sirena, Bacacay 1317, antes 11.
Costa Angel G., Cerrito 382, antes 185.
Casa Dematteis, modas, 25 de Mayo 543, antes 304.
Cantalupo José, Uruguay 1039 antes 256.
Casa Bertolotti, Uruguay 732, antes 19.
Carbonell, Vanrell y Cía., Rincón 521 antes 98.
Costa y Genta, Rincon 471, 473 antes 60, 62.
Carlisle, Crocker y C.a, Rincon 420, 434 antes 29, 37.
Caviglia Hnos., 25 de Mayo 569,573 antes 326 y 328.
Comaschi, Castro y C.a, Rincon 732, 738 antes 235, 237.
Cassarino Hermanos, 25 de Agosto 435, antes 144.
Casa Montautti, Zabala 1381, antes 155. 155.
Coates y C.a, Sarandí 386, antes 155b.
Colchonería y Baulería Oriental, de Liborio A. Amestoy: Piedras 470, antes 215.
Compañía Telegráfico-Telefónica del Plata, Zabala 1508-10, antes 84.
Clausen y Cía., Piedras 450, antes 201.
Castro y Gómez, bicicletas, Uruguay 740, antes 461.
Castro y Gómez, motocicletas, Uruguay 745, antes 494.
Confitería Italiana, 18 de Julio 958, antes 117.
Casa Mérola, 18 de Julio 1065-1069, antes 230-234.
Castro y Mañé, Misiones 1464, antes 136.
Caffera y Escalante, Misiones 1372 y 1376 antes 204 y 206.
Casa Remington, Treinta y Tres 1416, antes 156.
Carámbula, Cirilo, Treinta y Tres 1325 antes 189.
Compañía de Seguros La Albingia, Misiones 1362, antes 216.
Clarfeld y C.o, Juncal 1461, antes 85.
Compañía Territorial Uruguaya, San José 1270, antes 285.

D

Dobal y Bombelli, Zabala 1567 antes 47.
De la María Carlos, Zabala 1600 antes 18.
Daglio y Cía. Luis, Uruguay 801, antes 50.
Daglio y Cía. Luis, Piedras 722, antes 375.
Daglio y Cía. Luis, Cerrito 723, antes 310.
Dorner y Bernit, Solís 1533, antes 49.
Dermit Juan, Reconquista 519, antes 152.
Duffieux y Mantone, Sastrería, Ituzaingó 1379, antes 1[illegible].

E

Earle y Corrado, Casa de Lanchajes, Misiones 15[illegible] antes 61.
E[illegible] Eugenio, representaciones, Zabala 14[illegible], antes [illegible].

F

Fiocchi y Cía., Uruguay 8[illegible], antes [illegible].
Ferrés y Cía. Pedro, Misiones 1[illegible], antes 101.
Forteza, Carlos, Misiones 1492, antes 112.
Fossati Hugo, Treinta y Tres 1378, antes [illegible] 4857Nov[illegible].
Favaro Rodolfo, Zabala núm 1539 antes 58.
Fábrica Nacional de Sombreros, Treinta y Tres 1426, antes 148.

G

Garbeña A. E., Misiones 1564 y 1560 antes 58 y 60.
Gainza y Cía, Rincón 616 antes 135.
Guido Santiago, Rincón [illegible], antes 160 - 166.
Gates José, Rincón 561, antes 136, 138.
García y C.a, Miguel, Rincón 621, 625 antes 144, 148.
García y Oehninger, Importadores, Solís 1525 antes 55.
González P., Energía [illegible] 25 de Mayo 667, antes 419.
González P., automóviles, Uruguay [illegible], antes 59.
Gil Gómez y Cía., Uruguay 1046-1050 antes 241 á 247.
García, Galán [illegible] y Cía., Misiones [illegible], antes 210.
Gómez Blanco J., Rematador, Treinta y Tres 1375, antes 182.
García Hipólito, importador, Cerrito 417, 419, antes 126 y 28.
Garavaldi y C.a, [illegible] Ituzaingó 1422, antes 12[illegible].
Goddard y C.a N., Solís 152[illegible], antes 5.
Gathmann Gustavo, importador de alhajas, Sarandí 492, antes 229.
Grassi Juan, rematador, Zabala 1371 antes 161.

H

Helguera, Anelra [illegible], Rincón 720, 724 antes 225, 229.
Hughes Ricardo, Misiones 1510, antes 46.
Hughes Leopoldo, Zabala 1580, antes 168.
Hore y Cía. J., Misiones 1375, antes 205.

I

Iribarne, Piqué y Cía., Rincón 7[illegible], 562 antes 132 y 134.
Ibarra y [illegible], Rincón 498 antes 59.
Ibarra Francisco, Librería, Rincón 691, antes 168.

J

Jaume Hnos. y C.o, Avenida de la Paz 1[illegible], antes 236.—Plaza Libertad [illegible] antes 62.
Joyería Charlo, antes 18 de Julio 53, ahora 888.
Joyería Mantegani, Avenida 18 de Julio 130, ahora 963.

K

Kelly, Ramon J. y C.a, 25 de Mayo 545 antes 344.
Krabb Herman y C.a, Treinta y Tres 1422 antes 152.
Kropp y C.a, Misiones 1438 antes 158.

L

Librería Vázquez Cores, Avenida 18 de Julio número 8[illegible], antes 26 y 28.
Lalanne Alberto, Zabala 1574 antes 26.
Lanares José R., Misiones 1482 antes 122.
Lansac J. é hijos, Rincón 475, 477 antes 60, 62.
La Especial, Sarandí 526 antes 261.
La Frigorífica Uruguaya, Cerrito 534 antes 279.
Lamaison y Villemur, B. Mitre 1417 antes 97.
La Razón, Rincón 583 y 87, antes 154.
Larghero é hijos B. A., 25 de Mayo 753 antes 482.
Lechería Est. La Virgen, Soriano 866 antes 65.
Librería Universidad, 25 de Mayo 467 antes 260.
Lussich A. y M., Cerrito 649, antes 266.
La Previsora Uruguaya, 25 de Mayo 444 antes 221.
La Mutua, Sarandí 452, antes 19[illegible].
Lagomarsino y Vilardebó, Ituzaingó 1318, antes 172.
Larghero é hijos, 25 de Mayo 733, antes 484.
Lansac é hijos Julio, 18 de Julio 1022, antes 181.
Larriera Alejandro B., Agente de negocios, Treinta y Tres 1372, antes 185.
La Frigorífica Uruguaya, calle Cerrito 502 antes 255.

M

Mueblería Devotto, dirección nueva, Sarandí, del 414 al 422.
Mullin Ernesto, Juncal 1393 antes 125.
Muller Pablo, Librería, Zabala 1457 antes 91a.
Malendres Hno R., 18 de Julio 933 antes 96.
Martínez y C.a Valentín, Zabala 1519 antes 73.
Maisson Carrau, Ituzaingó 1405 antes 139.
Maison Cobo, Ituzaingó 1344 antes 148.
Maison Crossi, Bacacay 1326 antes 20.
Maison Varonne, Sarandí 616 antes 303.
Martins y C.a, 25 de Mayo 302 antes 123.
Mensajeros Oliveira, 25 de Mayo 659 antes 402.
Metzen Vicenti y C.a, Misiones 1526 antes 54c.
Miles y C.a, Uruguay 839 antes 52.
Mira y C.a, Juan C. Gómez 1315 antes 155.
Monteverde Felipe L., 25 de Mayo 415, antes 224.
Mousques Julio, Ituzaingó 1387|91 antes 159|63.
Muttoni Hnos., Uruguay 820 antes 39.
Mula Paullier y C.a, 25 de Mayo 412 antes 201.
Munyo é Iriarte, Cerrito 530 antes 275.
Minelli, Gonzalez y C.a, Rincon 571 á 575 antes 142, 146.
Martín Mojana y C.a, Rincon 639, 633 antes 196, 202.
Rossi y C.a, S. N., Treinta y Tres 1481, antes 79.
Romairone S. Piedras 577|93, antes 326|40.
Rose Dalmiro, Juncal 1419, antes 171.
Monteverde Librería, 25 de Mayo 499, antes 276.
Mueblería Adams, Sarandí 381|99 y Zabala 1351, antes 130-38.
Miguel Juan, Treinta y Tres 1370, antes 190.
Martino, José M., escribano, Treinta y Tres 1365, antes 167.
Moratorio Agustín J., Escribano, Misiones 1365, antes 215.
Muscetti Guichón y Cía., Piedras 495, antes 252.
Mantegani Américo, "Al Diamante", joyería y Relojería, 18 de Julio N.o 1013 antes 184.
Monteverde y Fabini, San José 1274-1276 antes [illegible].

N

Novo, Cerro, Agostinelli y C.a, Rincon 652, 656 antes 165, 167.
Novetti, Ratti y Crosta, 25 de Agosto 352 antes 111.

O

Oteiza Hnos., Zabala 1570 antes 25.
Oliver Juan, Piedras 386, antes 147.

P

Peluquería de Londres, 18 de Julio 870, antes 27.
Palma y Senra, (Léase actualmente Senra, Piqué y C.a).
Pérez y Cía Lda. Manuel, Cerrito 352 antes 163.
Pianavia y C.a, Rincon 511, 519 antes 90 y 96.
Pastori y C.a, Rincon 626, 628 antes 141.
Palma y Senra, Rincón 670, 6766 antes 179, 183.
Pintos Ríos S., 18 de Julio 972, antes 133.
Palmer Eduardo J., Zabala 1434 al 1422, antes 136.
Perez de Cea y Puig, Treinta y Tres 1374 76 antes 156.
Pons Hnos., y Esteve, Juan C. Gomez, 1418|24, antes 92|98.
Publicidad, Agencia de Avisos, J. C. Gómez 1092, antes 118.
Perusset y Didisheim, J. C. Gómez 1388, antes 122.

Q

Queirolo y C.a, 25 de Mayo 614, antes 365.

R

Repetto, Vega y Cía, Rincón 517, 519 antes 14[illegible], 150.
Romero, Mello y Cía, Rincón 474 antes 65.
Rein y Cía, Rincón [illegible] antes 171.
Rossi y Cía, Zabala 1457 antes 97.
R[illegible], Av. Tacuarembó, 25 de Mayo [illegible], antes [illegible].
Rematador Eduardo J. Palmer, Zabala 1434 al 1422 antes 136.
Rocha y Cía., Uruguay 826, antes 141.
R[illegible] é hijos Juan, Uruguay 1019-1021, antes 221-219.

S

[illegible] Rincón 676 [illegible].
Stutzenegger Alfredo, Sarandí 30[illegible], antes [illegible].
Schlichthorst [illegible], Misiones 158[illegible], antes 122.
Soneira y Cía, Rincón 437 antes 2[illegible].
Shaw Juan, Rincón 412, antes 21.
Sanguinetti y Cía., [illegible] antes 15[illegible].
Serí y Cía, Cerrito 616, antes 121.
Sociedad Anónima de Lanchajes de Montevideo, Colón 1526, antes 84.
Stanham Hnos., 18 de Julio 874, antes [illegible].
Susín, Carvalhal y Cía, 18 de Julio 761 antes 67.
Sierra Ramón, calle Rincón núm. 449, antes 28.
Sucesión Carlos Vallarino, Misiones 1365, antes 67.
Sala y Cía., almacén de hierros, Piedras 567|71, antes 214 á 20.
Swinden Bentley é Hijo, 25 de Mayo 577, antes 342.
San Martín S., Plaza Cagancha 1148 antes 43.
San Martín y Rodríguez, Avenida Rondeau núm. 1618, antes 229|39.
Sosa y Pérez, Solís 1577, antes 70.
Schröder, Mercedes 1229, antes 214a.
Smith y Cía, Uruguay 221, ahora 1022.
Sastrería Tortorella, Juncal 1745, antes 167.

T

The Western Telegraph Company, Limited, Misiones y Cerrito 449, antes Cerrito 146.
The Commercial Activity, Zabala 1412, antes 98.
The Importing Company, Ituzaingó 1418, 22 antes 126|30.

U

Unión Industrial Uruguaya, calle Treinta y Tres 1327, antes 187a.

V

Viana y Pianone, Rincon 459, 465 antes 46, 50.
Varesi Juan, Sarandí 658, antes 311.
Vigil Eduardo, Escribano, Treinta y Tres 1372, antes 188.
Vecino y Cía., Piedras 326, antes 117.

W

Westerich Roberts, Piedras 321, antes 112.
Williams y Cía., Zabala 1560, antes 40.
West India Oil Company, Solís 1462, antes 67a.
Wilson, Sons y Cía. Limited, Misiones 1512, antes 117.

X

Ximenez Isaías, Sarandí 566, antes 143.

Z

Zerboni y Bergamino, Rincón 711, 713, antes 268, 270.
Zorrilla A. S., Misiones 1264, antes 214.
Zás Gualberto A., Misiones 1482, antes 122.

AVISOS ECONÓMICOS

Hasta 20 palabras, á $ 0.30 por tres publicaciones

El que quiera realizar cualquier operación rápidamente anuncie en esta sección

Avisos de una línea: $ 0.10 por tres publicaciones

(CONTINUA EN 2.a PAGINA).

LICITACIONES

DIRECCION DE OBRAS MUNICIPALES —Montevideo, Noviembre 9 de 1912.— Convócase á licitación pública por segunda vez, para la construcción de macadam en la calle General Miró, entre el camino Millán y el de los Molinos, de acuerdo con los planos y pliegos de condiciones que se encuentran en Secretaría á consulta de los interesados, todos los días hábiles, de 1 á 5 p. m. Las propuestas deberán presentarse por los interesados en el sellado correspondiente, el día 19 del corriente, á las 4 p. m. —La Dirección. 5444-Nov.19.

DIRECCION GENERAL DE AVALUACIONES Y ADMINISTRACION DE LOS BIENES DEL ESTADO—LLAMADO A LICITACION—Llámase á licitación para la venta de los cueros de lobo ordinarios, provenientes de la faena de este año.

Las propuestas, que deberán ser presentadas en sobre cerrado y en el sellado correspondiente, se recibirán en esta Dirección, calle 18 de Julio 319, hasta el día 30 del corriente, á las 3 p. m., hora en que serán abiertas en presencia de los interesados que concurran, sometiéndolas luego á la resolución del Poder Ejecutivo.

Por más datos, ocurrir á la Oficina.—La Dirección. 5486Nov28.

CONSEJO NACIONAL DE HIGIENE

2.o LLAMADO A LICITACION

Llámase á licitación por el término de diez días para la impresión de la Estadística Sanitaria de la República correspondiente al año 1909, con sujeción al pliego de condiciones que encontrarán los interesados á su disposición en la Secretaría del Consejo, calle Rincón número 467, desde las 12 m., á las 5 p. m.

Las propuestas en el sellado correspondiente, se recibirán hasta el día 21 del corriente á las 3 1/2 p. m., á cuya hora serán abiertas en la presencia de los interesados que concurran al acto, reservándose el Consejo el derecho de aceptar la que á su juicio sea más conveniente ó el de rechazarlas todas si estimase que ninguna es aceptable.—Montevideo, Noviembre 12 de 1912.—A. Vidal y Fuentes, presidente.— P. Prado, secretario. 5436Nov23.

GENERALES

DISOLUCION DE SOCIEDAD—Hacemos saber al comercio y al público en general que hemos disuelto amistosamente la sociedad que teníamos constituída bajo la razón de Musso y Boero, en el Almacen de Comestibles y bebidas sito en el Camino Suárez número 121 y 123 de esta ciudad, quedando á cargo del activo y pasivo de la misma el señor Pedro Boero. A los efectos de la ley de la materia, hacemos esta publicación.—Montevideo, Octubre 15 de 1912.—Musso y Boero. 5054Nov30.

DIRECCION DE OBRAS MUNICIPALES —Montevideo, Noviembre 14 de 1912.—Se hace saber á los propietarios de fincas situadas con frente á las calles Suárez, Larrañaga, 19 de Abril, Propios y Boulevard Artigas, que según los planos existentes en esta Oficina, serán afectadas por las nuevas alineaciones adoptadas por esas vías públicas, que pueden presentar los títulos de propiedad en la Secretaría de la Dirección, para que sean estudiados como corresponde.—La Dirección. 5469-Dic.3.

DIRECCION DE OBRAS MUNICIPALES —Montevideo, Noviembre 8 de 1912.—Se hace saber á los propietarios de fincas situadas en la calle Yaro entre Rivera y Lavalleja, frente al Este, Caiguá entre Rivera y Lavalleja, frente al Oeste, y á la sucesión Ponce de León—Yaro entre 18 de Julio y Rivera, frente al Este, que desde esta fecha hasta el 18 del corriente, estarán de manifiesto en la secretaría de la Dirección, los planos y planillas relativos á las cuentas de pavimento construídos en esas calles, en la extensión indicada, á fin de que en conocimiento de ellos, hagan las observaciones que crean del caso. Vencido ese término, no se admitirán reclamaciones respecto de esos planos y planillas.— La Dirección. 5391Nov18.

ALMACEN VENDIDO—Al comercio y al público participo que he contratado vender á favor de don Francisco Díaz y á don José Brenlla, las existencias de mi casa de negocio, en el ramo de Almacén de comestibles, sita en la calle Cerro Largo número 555, esquina Arenal Grande, de esta ciudad.

A los efectos de lo que prescribe la ley de 26 de Septiembre de 1904, se notifica á todos mis acreedores, para que dentro del plazo de 30 días, se presenten con los justificativos de sus créditos, para serles satisfechos.

Vencido dicho plazo el comprador queda exento de toda obligación y responsabilidad.—Montevideo, Noviembre 9 de 1912. —Santiago García. 5411Dic14.

DIRECCION G. DE ADUANAS

AVISO

Se previene al comercio que de acuerdo con lo determinado en el decreto del Superior Gobierno, de fecha 21 de Octubre próximo pasado, en lo sucesivo deberá proceder al retiro de los materiales de construccion y otros artículos que se depositan en la rambla del puerto, en el interior y exterior del cercado aduanero, dentro del plazo de cuarenta y cinco días corridos que empezará á contarse desde la fecha en que la Aduana de entrada al buque conductor de las cargas, vencido el cual lo que quedare sin retirar pagará un alquiler mensual por el piso ocupado, equivalente al doble de lo que la Aduana cobra por concepto de descarga, arrienda y entrega, según la tarifa que rige relacionada con el movimiento de bultos en los muros y ramblas.

Se previene también: que los bultos que actualmente se encuentran en la rambla tienen un plazo único de cuarenta y cinco días para que sean totalmente retirados, el que empezará á correr desde la fecha de este aviso. Al finalizar ese plazo los bultos y efectos que hubieren quedado pagarán el alquiler de piso en la forma arriba expresada.—Montevideo, Noviembre 9 de 1912. —La Dirección. 5374nv26.

Compañía Nacional de Lanchajes y Remolques

Se ruega á los señores accionistas quieran mandar canjear sus certificados provisorios por las acciones definitivas, en el escritorio (provisorio), calle Juan Carlos Gómez número 1520, en los días hábiles, de 1 á 4 p. m.—El Directorio. 5393Nov21.

Ferrocarril Central del Uruguay

HORARIO DE VERANO

Se avisa al público que desde el día 1.o del próximo mes de Diciembre, entrará á regir un nuevo horario en los trenes de esta Empresa.

Por itinerarios, ocurrir á las Estaciones. Montevideo, Noviembre 1.o de 1912.

C. W. Bayne, Administrador General.

5235.Nov.30.

SOCIEDAD ANONIMA "LA CONSTRUCTORA URUGUAYA"

De conformidad con lo determinado por los Estatutos, convócanse á los accionistas de la "Sociedad Anónima La Constructora Uruguaya", para la Asamblea General Ordinaria que tendrá lugar el lunes 25 del corriente mes de Noviembre, á las cuatro y media p. m., en el local social, calle Piedras 113 (antes 4), para tratar los asuntos siguientes:

1.o Memoria, inventario y balance general, correspondiente al 4.o ejercicio social.

2.o Informe del señor Síndico;

3.o Elección de un síndico titular y de otro suplente; y

4.o Considerar el estado actual de la Sociedad, y resolver si corresponde ó no su liquidación.

Los accionistas para poder concurrir á la Asamblea deberán inscribir sus acciones en la Secretaría de la Sociedad, Piedras 133 (antes 4), antes del día 22 del corriente mes de Noviembre.

Montevideo, Noviembre 11 de 1912.

5421-Nov.25. El Secretario.

EL SIGLO
Montevideo, Noviembre 19 de 1912

Los compromisos del Tesoro y el uso del crédito

Cuando hace cuatro meses, se sancionó un nuevo presupuesto, que elevaba las obligaciones del Erario á la cifra alarmante de treinta y cinco millones, predicamos la necesidad de hacer un alto en la tarea de acrecer las funciones del Estado, por lo menos hasta que el cumplimiento de la nueva ley, durante un cierto período, demostrara que la próspera situación de la Hacienda se había consolidado y permitía mayores larguezas.

Recordamos, con tal motivo, las opiniones del jefe de la administración hacendística, quien, adelantándose á nosotros, había proclamado la necesidad de adoptar una política financiera prudente y previsora, que obligara á proceder con gran mesura en la votación de nuevos gastos, no arrojando sobre el Tesoro mayores compromisos, sin cerciorarse de que su capacidad rentística le permitía tolerarlos.

No representaba nuestro pedido, una exigencia exagerada. En solo un año, desde que el ministro Serrato remitió á la Asamblea su primer proyecto de presupuesto, se habían sumado siete millones de nuevos gastos á la cifra ya pesada de las obligaciones nacionales. Era, pues, juicioso decretar discreto término á ese crecer desalentado, sobre todo cuando la nueva ley financiera se había dictado atendiendo las múltiples exigencias formuladas por los distintos secretarios de Estado y dotando á todos los servicios de los elementos necesarios para que su acción se desarrollara con eficacia.

Tales consejos no han merecido la atención que debieran. Cerrado el período ordinario de sesiones, la Asamblea sigue votando nuevas leyes de gastos, habiéndose llegado hasta organizar sobre distintas bases importantes servicios, pidiendo nuevos sacrificios á la comunidad, como si no fuera dado esperar la sanción del presupuesto anual para realizar tales reformas.

Si el Ejecutivo y la Asamblea persistieran en su acción imprudente, sin que el director del Tesoro pudiera hacerles oír la voz de la razón, se comprometería gravemente el equilibrio del balance, que representa una de las pocas conquistas positivas obtenidas durante las presidencias del señor Batlle y Ordóñez. Para demostrar que no es este un temor infundado debemos recordar que el presupuesto vigente ha estirado demasiado el cálculo de los recursos, y que bastaría, ya no el descenso, sino la simple detención en el repunte sostenido de las rentas para que apareciera el déficit, trayendo, como consecuencia obligada, nuevos recargos impositivos.

Existen otras circunstancias que concurren á que sean poco halagüeñas y hasta intranquilizadoras las perspectivas financieras de la hora actual. Junto á la masa de las obligaciones normales del Tesoro, distribuída entre los numerosos renglones de la ley de gastos, existen otros compromisos, á los que no será posible hacer frente con los recursos ordinarios. La construcción de la red de ferrocarriles del Estado, la terminación y mejora de las obras portuarias, el levantamiento de suntuosos edificios, el complicado plan de avenidas metropolitanas, piden millones y más millones, que deberán obtenerse por medio del crédito, en un momento que no es el más favorable para el lanzamiento de nuevos empréstitos.

Hasta hace pocos meses, se soñaba con obtener los recursos que exigirá aquel vasto plan de importantes trabajos, por medio de la conversión de las deudas del 5 por ciento que, asegurando reducciones en sus servicios, leves para el interés pero grandes respecto de los fondos de amortización, dejara libres las cantidades necesarias para atender á nuevas emisiones de deuda externa. Esa esperanza se ha desvanecido. La baja de los fondos públicos, que no tiene carácter transitorio ni obedece á causas tan simples que sea sencillo removerlas, impide que prospere una nueva conversión. Y así debe haberlo reconocido el Ministro de Hacienda, cuando ha permitido que su colega, el de Obras Públicas, contrate la construcción de los ferrocarriles del Estado, mediante la emisión de títulos que seguirán ganando el interés del 5 por ciento, tasa que se pensó eliminar para siempre de las futuras emisiones de deuda pública.

El lanzamiento de un empréstito más modesto, que no tenga la trascendencia de la operación abandonada, encuentra, también, sus dificultades. Por lo pronto, hay que renunciar á la pretensión de obtener dinero al 4 y 1|2 por ciento. Ese tipo obligaría á emitir muy por abajo de la par, con la perspectiva desgraciada para el país, de verse obligado á reembolsar un capital mucho más elevado de aquel realmente obtenido de los prestamistas. Conservando el interés actual del 5 por ciento, la emisión podría efectuarse en condiciones menos onerosas, pero, también en este caso, es ridícula la pretensión de alcanzar tipos de colocación inmediatos á la par. Todavía, esa situación puede agravarse. La guerra de los balcanes, con sus amenazas, lejanas pero siempre temibles, de más serios conflictos internacionales, ha provocado en los mercados financieros de la Europa una poderosa retracción del crédito. Mientras esa situación no se despeje, es absurdo pensar en la emisión del necesario empréstito; y si los augurios pesimistas de los que ven en la crisis balcánica el origen de una gran guerra europea resultaran fundados, habría que abandonar, por mucho tiempo, el proyecto de obtener en préstamo los capitales necesarios para el cumplimiento del vasto programa de obras públicas.

Todo esto aconseja á nuestros gobernantes el proceder con extremada prudencia. El Uruguay no debe celebrar contratos que obliguen á la emisión de deuda pública, sin antes cerciorarse de que podrá colocar los proyectados empréstitos en condiciones que no supongan una carga demasiado onerosa. No debe, tampoco, iniciar la construcción de las grandes obras, como el Palacio de Gobierno y las avenidas de hermoseamiento, apesar de que tiene para tal objeto la inmediata disponibilidad de algunos miles de pesos, sin saber si su prosecución no lo obligarán, más tarde, á sacrificios desproporcionados con su importancia.

En esta materia, toda precipitación será peligrosísima. Hay que abstenerse de gestionar nuevas operaciones de crédito, hasta tanto la situación de los mercados financieros no mejore. Y esta conducta debe ser observada por nuestros gobernantes, aún cuando ella los obligue á decretar el sacrificio del fastuoso programa de obras públicas cuya realización acarician.

"El Uruguay se desarregla"

Bajo este significativo epígrafe, uno de los órganos más leídos de la prensa francesa, dedica los siguientes comentarios á nuestra situación financiera:

«El Uruguay es una pequeña república de la América del Sud más sábia y más pacífica que muchas de sus hermanas, supo conquistar envidiable renombre y presentar la gestión prudente de sus finanzas como verdadero modelo.

El Uruguay despierta, ahora, de su beatitud; las primeras manifestaciones de su nueva actividad hacen creer que tiene grandes deseos de perder la fama de país ordenado.

Se apresta á emprender grandes trabajos portuarios y costosas obras de saneamiento, instituir poderosos monopolios, y organizar terrible marina de guerra.

Desea probar también, su vitalidad y ¿qué procedimiento mejor, para ello, que la contratación de una serie de gruesos empréstitos?

El gobierno de Montevideo no lo ignora. Ha trasmitido, en consecuencia, á los capitalistas europeos su deseo de tomar en préstamo 500 millones de francos... para comenzar.

De esa suma, 300 millones se consagrarían á convertir los títulos del 5 por ciento en 4 y ½ por ciento, y el resto serviría para acometer grandes proyectos.

Los programas más extravagantes se han concebido; su realización exigiría cantidades dos ó tres veces mayores á la suma sobrante.

Los viejos financistas de la Europa, á quienes deberán recurrir los gobernantes uruguayos, harán bien recordarles los misterios de la aritmética.

Confiemos, pues, en que el Uruguay no encontrará, en Londres ni en París, los 500 millones. Recibirá, en cambio, algunos saludables consejos de los que podrá sacar buen provecho.»

Cuerpo Legislativo

LABOR DE COMISIONES

Modificaciones á la ley de vinos

Con asistencia de los señores: doctor Rodríguez (G. L.), Costo, Rucker, Aragón y Etchart, Paullier, Vidal, Canessa, Varzi y del Ministro de Industrias, doctor Acevedo, se reunió ayer la Comisión de Hacienda de la Cámara de Representantes.

El objeto de la reunión era el de ocuparse exclusivamente del proyecto de ley que modifica la ley vigente de vinos.

Después de un largo estudio de los antecedentes, se dió comienzo á la discusión particular del articulado, aprobándose con algunas modificaciones hasta el 7.o

La modificación de mayor importancia se refiere á la cantidad destinada para la instalación del laboratorio de enología, que de 50.000 pesos fué disminuído á 26.000 pesos.

Se iba á entrar á tratar el artículo 8.o que dice relación con los impuestos, cuando por ser muy avanzada la hora, se levantó la sesión, quedando en volver á reunirse mañana.

La Comisión de Presupuesto había sido citada para la mañana de ayer, pero, como sucede frecuentemente, no pudo reunirse por falta de número.

Los miembros asistentes continuaron el estudio de las planillas de las Comisiones Auxiliares, de los respectivos Presupuestos de Juntas.

Tampoco la de Legislación pudo reunirse por falta de número.

En consecuencia, no se pudo resolver nada respecto á la elección de Colegio de Senador en Rocha. Lo hará hoy antes de reunirse la Cámara de Representantes.

La de Códigos, aunque llegó á tener número, no se reunió, pues sus miembros tenían que concurrir á la sesión de la Comisión Nacional Colorada.

Citación

Para esta tarde á la hora de costumbre, ha sido citada á reunión la Cámara de Representantes.

En primer término, se ocupará de los siguientes asuntos:

Discusión general y particular: Elección de Colegio Electoral de Senador en el Departamento de Rocha; Reformas al Código de Minería y Modificaciones á la Ley 11 de Marzo de 1911; Obras de Superestructura del Puerto de Montevideo.

Discusión de los proyectos de Reforma al Reglamento de la H. Cámara, relativas á la asistencia de los señores diputados y al quorum para celebrar sesión.

EN BAGÉ

LA TRAGICA MUERTE DEL Dr. PENA

Cómo ocurrió el sangriento suceso

EL ENTIERRO DEL LEADER FEDERALISTA

EL PUEBLO ATACA LA MUNICIPALIDAD

A LA ESPECTATIVA DE GRAVES SUCESOS

La Asamblea nacionalista

SU SUSPENSION

Banquete ofrecido por Nepomuceno Saravia

El domingo por la tarde, cuando el público montevideano esperaba noticias relativas á la realización de la asamblea nacionalista que ese día debía verificarse en la ciudad fronteriza de Bagé, llegó un lacónico telegrama, que, fijado en los pizarrones de esta imprenta, hacía conocer la siguiente información:

BAGE, 17—A causa de la muerte trágica del doctor Nicanor Pena, suspendióse la asamblea nacionalista anunciada.—Corresponsal.

Horas después, nos llegaba un nuevo despacho, que ampliaba algo la noticia anterior, y que decía así:

BAGE, 17 — A EL SIGLO. — Montevideo. — Después de un breve altercado fué muerto anoche el doctor Nicanor Pena por el subjefe de policía coronel Martins. El doctor Pena era el leader del federalismo local. El hecho produjo sensación dolorosa. Trenes expresos traerán numerosos partidarios para asistir al entierro. La muerte del doctor Pena ha sido la principalísima causa de la suspensión de la reunión nacionalista.—Corresponsal.

Ahora bien, relacionados con los transcriptos despachos, hemos recibido estos otros dos, los cuales, como verá el lector, no dejan de ser en cierto modo contradictorios, pues en uno de ellos, el primero, aparece el doctor Pena como agresor del que debía ser su victimario.

He aquí esos dos nuevos telegramas:

ARTIGAS, 18—A EL SIGLO.—Montevideo.—En la noche del sábado último, en Bagé, al salir del teatro de esa ciudad el jefe federalista doctor Nicanor Pena, tuvo una acaloradísima discusión con el sub jefe de policía de la localidad, coronel Lucas Martins. A un cierto punto de esa discusión, el doctor Pena agredió al coronel Martins, á mano armada, disparando contra él cuatro tiros de revólver, sin que ninguno de los proyectiles dieran en el blanco. Entonces, el sub jefe de policía, hizo uso á su vez de su revólver, descerrajando contra el doctor Pena un tiro, que hirió mortalmente al leader federalista, quien fallecía pocas horas después. Estas son las noticias trasmitidas hasta ahora sobre, el trágico suceso desde Bagé á Yaguarón."

"MELO, 18—A EL SIGLO.—Montevideo.—El doctor Nicanor Peña, asesinado antenoche en Bagé, era un inteligentísimo y muy querido médico, emparentado con la familia Tavares de esta localidad. Su muerte ocurrió en la noche del sábado al salir del teatro. En ese momento fué agredido por el señor Lucas Martins, sub intendente de Bagé, quien le descerrajó tres tiros hiriéndolo gravemente, al punto de que dejaba de existir pocas horas después. Inmediatamente después del crimen, el matador acudió á refugiarse en el local de la Intendencia, de donde fué sacado preso y conducido á la cárcel. Dado el prestigio de que gozaba el doctor Pena, sus muchas vinculaciones sociales y su figuración política, se puede pronosticar que este trágico suceso a de ser causa de otros bastante graves, pues en Bagé reina gran indignación.—Corresponsal.

Los pronósticos contenidos en el despacho que antecede, parece que han empezado á cumplirse á juzgar por el siguiente telegrama de la Agencia Havas:

RIO JANEIRO, 18—Comunican de Bagé que á causa del asesinato del señor Nicanor Pena la muchedumbre atacó la Municipalidad, pero las tropas la rechazaron, resultando varios heridos. El asesino ha sido detenido. El asesinato del señor Pena provocó indignación general en todo el Estado. Se anuncia que se llevarán á cabo mitins de protesta en varias localidades. Se teme que se produzcan desórdenes.

El sepelio del doctor Pena

BAGE, 17.—A EL SIGLO.—Montevideo. —Una enorme manifestación de duelo resultó el sepelio del doctor Pena. Asistieron á él más de cinco mil personas.—Corresponsal.

La asamblea nacionalista

Respecto á la asamblea de nacionalistas uruguayos que debía verificarse en Bagé, fué suspendida á causa del asesinato del doctor Pena, como ya lo anunciamos el primero de los despachos que va en esta crónica. Relacionados con esa reunión política, recibimos los siguientes telegramas:

BAGE, 17—A EL SIGLO—Montevideo. Han llegado á esta ciudad los señores Seremini, Alberto Hobert Uriarte, Platero, Cabo, Márquez, Macedo y otros. El señor Irureta Goyena trajo la representación de Basilio Muñoz. La reunión fué suspendida. —Corresponsal.

Banquete ofrecido por Nepomuceno Saravia

BAGE, 18—A EL SIGLO.—Montevideo. —Nepomuceno Saravia ofreció un banquete á los primates del nacionalismo llegados á esta ciudad. Al servirse el champagne hicieron uso de la palabra los señores ...relli, Paseyro, Luciano Macedo, José Francisco Saravia, Quijano Matos y Saviñone Pérez.—Corresponsal.

La suspensión de la asamblea

Entrevistados ayer varias personalidades del partido nacional, respecto á las causas que motivaron la suspensión de la asamblea de Bagé, pues los telegramas recibidos no lo explicaban en forma clara, es decir, sobre si el motivo principal de esa suspensión era una consecuencia lógica de la trágica muerte del doctor Nicanor Pena ó si, por el contrario, el sangriento suceso se hubiera producido á raíz de una resolución de la policía de Bagé contraria al propósito de los nacionalistas, todas las personas entrevistadas se mostraron sorprendidas ante tal noticia. Todo había sido previsto en forma tal, no había quedado requisito sin llenar, que nada hacía sospechar, según dijeron, que la asamblea proyectada pudiera ser suspendida. Con respecto á aquella duda dijo uno de los nacionalistas reporteados:

—Yo no creo, más aun, tengo la firme seguridad de que la suspensión de la reunión proyectada haya motivado la muerte del doctor Pena.

—¿Entonces?

—Creo que ese incidente fué una cuestión puramente personal, por completo ajena á la asamblea que ayer debió realizarse en Bagé.

—¿Y, entonces, cómo explica esa suspensión?

—En una forma muy clara y lógica. Los federales de Río Grande, de cuyo partido era el doctor Pena uno de sus leaders, se hallan estrechamente vinculados, por causas que fácilmente todos se explicarán, á los colorados del Uruguay.

Debiendo realizarse á la misma hora que la anunciada para la asamblea nacionalista el sepelio del doctor Pena, la policía de Bagé creyó conveniente, á fin de evitar posibles encuentros desagradables, suspender uno de esos actos y como el sepelio era cosa que no admitía postergación, optó por suspender la primera. Eso, es todo á mi entender.

Las futuras asambleas nacionalistas—Se realizarán en el extranjero

Otros de los nacionalistas entrevistados aseguró que todas las futuras asambleas del partido á que pertenece se realizarán en el extranjero: unas veces en Buenos Aires y otras en Río Grande.

Motiva esta resolución la medida adoptada en un caso análogo por el Gobierno, por la cual se prohibe marchar hacia esas asambleas en grupos mayores de cuatro personas, cosa que ellos juzgan imposible de realizar y que ya motivó la suspensión de una asamblea que se proyectó realizar en una localidad de la República.

DESDE ARTIGAS

Dragado del Río Yaguarón — Necesidad de obras de defensa

ARTIGAS, Noviembre 18—Por orden del gobierno brasileño se efectúan trabajos de dragado en el río Yaguarón desde la altura del Paso de las Piedras hasta la barra; todo en una extensión superior de cincuenta kilómetros aproximadamente.

Los técnicos son unánimes en asegurar que las obras emprendidas aminorarán las frecuentes inundaciones en Artigas debido á las crecientes.

El periódico local inicia con energía una campaña en el sentido de llamar la atención de los altos poderes públicos sobre la urgencia de construir obras de defensa y otras obras locales de verdadera necesidad.—Corresponsal.

La Casa Rodante de "El Siglo"

Su despedida de Mercedes

Hoy estará en la Colonia

MERCEDES, 18.—En la Casa rodante de EL SIGLO se efectuó hoy una simpática fiesta con la que los representantes de ese diario, que en ella recorren la República, retribuían las numerosas demostraciones de aprecio y los muchos agasajos de que se les ha hecho objeto durante la semana que han permanecido en esta ciudad. Asistían á la simpática fiesta, (que no por ser sencilla dejó de tener resonancia social), entre otras personas las siguientes: el Jefe Político departamental, señor Juan Carlos Gómez, el Intendente Municipal, señor Manuel S. Miláns, el Director del Liceo Departamental, señor Luis A. Zanzi, el gerente del Banco de la República, señor Rodríguez Diez, los señores Scheizer, Mirassou y Seoanez, representantes de la prensa local, señores Peñalba, por «El Progreso» y Lista por «El Día», y otras varias personas más. Se hizo los debidos honores á un bien servido lunch, brindándose por la prosperidad de la empresa que llevan á cabo los viajeros de la casa rodante de EL SIGLO y final éxito del Libro del Cincuentenario. A esos brindis contestó el redactor viajero señor Arturo Vizca con expresivas frases y agradeciendo, á la vez, á las autoridades las atenciones recibidas durante la estadía de la casa rodante de EL SIGLO en esta ciudad.

Mañana la casa-rodante parte para la Colonia.—Corresponsal.

EL CRUCERO "MONTEVIDEO"

SU LLEGADA A NUESTRO PUERTO

Ecos de los trabajos de salvamento

Manifestaciones del comandante Ruette

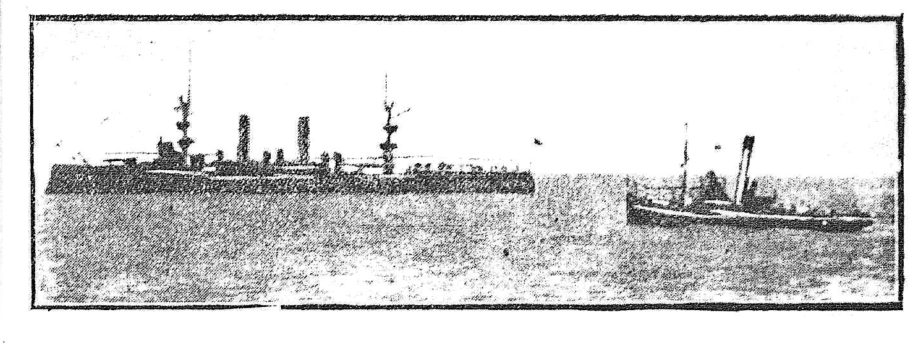

EL "BARROZO" Y EL "RIO PARDO" LLEGANDO AL LUGAR DEL ACCIDENTE

La situación del "Montevideo"

Como se conoció la posición del buque

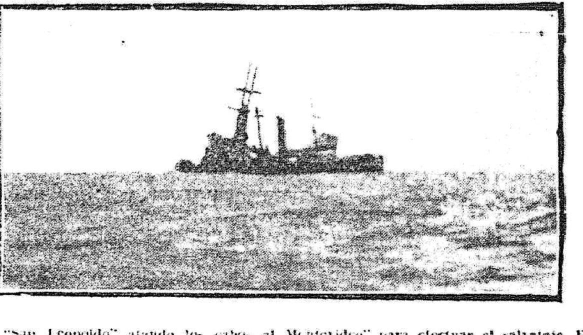

El "San Leopoldo" dando los cabos al "Montevideo" para efectuar el salvataje.

La situación del buque

Parte explicativo

Entrada al Dique

PARTIDO COLORADO

COMISION DIRECTIVA NACIONAL

La proclamación de senador por Río Negro

ASISTENCIA PÚBLICA

El presupuesto.

El Hospital Galán y Rocha — Su habilitación

La renuncia del Director de la Sala de Auxilios de Rivera

Separación de un empleado.

Numeración de la ciudad

Las chapas en la ciudad nueva

Tranvías eléctricos

Multa á La Transatlántica

NOTAS DE FENIX

Balcones floridos

Gana terreno entre nosotros la ornamentación de los balcones con flores naturales, y es por eso que mucho nos complace contribuír á fomentar esa manifestación estética copiando de una carta de Berlín estos conceptos: "La flor es el triunfo de los motivos decorativos de la arquitectura alemana. En vez de estar esculpida en la piedra ó moldeada en el cemento, vive en las ventanas, en medio de los balcones; se cuelga de las paredes, sacude con tenacidad en todo tiempo sus guirnaldas rosadas de geranios, hiedra y sus campanillas de color de malva."

Señal de neblina

Se ha puesto en servicio en Chile una señal de niebla, instalada en Punta Tumbas, la primera en su género en el Pacífico, al par que la más moderna y económica.

El aparato, que funciona por el aire comprimido, emite cada minuto un sonido de diez segundos de duración, fuerte y de igual intensidad desde el principio hasta el fin.

Elpes imismo

El pesimismo es una triste herencia teológica. Yo soy optimista, porque creo en los destinos de mi raza, creo en la ciencia, creo en el progreso, en el porvenir de mi patria. Soy optimista, porque creo que la felicidad no está fuera de nosotros, está en nosotros mismos. El poeta francés Sully Prudhomme, para hacer felices á dos personajes de uno de sus poemas los alejó de los hombres. Es un contrasentido, dicen, que la ciencia ha salido armada de la cabeza de Minerva; es necesario que la felicidad salga armada de nuestros corazones y de nuestras voluntades.

Lo que impide la dicha de los hombres son prejuicios sociales. El primer prejuicio á combatir es el prejuicio de la muerte, el terror del infierno. La muerte es un hecho tan normal como la vida. Científicamente es un progreso, porque transforma. ¿Qué sería de los hombres si fueran eternos y si las instituciones revistieran un carácter absoluto?

El segundo prejuicio es el prejuicio de razas. Si se proclama la libertad de cultos, ...

doctrinaria, lo que sería ocasionado á una discusión interminable, sin que hubiera expectativas de llegar á un resultado que remedie la inconveniente situación actual.

"Agregó el señor Urzúa que consideraba de urgencia buscar el medio de poner fin al mal existente; pero que, á su juicio, el único medio era gestionar un acuerdo patriótico de todos los partidos.

"Como complemento de su discurso, el señor Urzúa envió á la mesa una indicación de que se dará cuenta en la sesión de hoy, para que la Cámara designe una comisión especial que estudie los diversos proyectos pendientes y presente su informe antes del 1.o de Diciembre próximo."

Víctima del reclamo

La bellísima Monna Delza, la princesita de la moda, la que llama la atención en el Bosque de Bolonia y en los Campos Eliseos de todo el París elegante, está indignadísima con los cocineros parisinos.

Primeramente se bautizaron con su nombre artículos de ropa blanca, tales como camisas, pantalones, enaguas, blusas y otra porción de prendas femeninas.

Ante esta invasión, los cocineros parisinos idearon poner el nombre de Monna Delza á algún nuevo plato.

El primer plato bautizado con el nombre de la gentil artista fué un delicadísimo preparado de fresas.

Y siguieron: cerezas, truchas, plátanos, jalea de manzanas, buñuelos y otras creaciones, todas ellas con el nombre de Monna Delza.

Los comensales cotidianos al Hotel Palacio, en los Eliseos se quedaron mudos de sorpresa. Plato del día: "Pato á lo Monna Delza".

El dueño del Hotel Maurice por poco mata á su jefe de cocina.

—Invente otra cosa le dijo con ira.

Al día siguiente el cocinero, ebrio de gozo anunciaba "ganso á lo Monna Delza".

La delicada Monna sufrió un ataque de nervios al enterarse de que el último plato era "ganso á lo Monna Delza".

Cuando se tranquilizó escribió al referido autor del plato la siguiente misiva:

"Señor: Le doy las gracias por su intención de honrarme dando mi nombre á la sabrosa preparación de una ave doméstica muy útil; pero me sentiré más honrada si usted cesa de llamarla así.

Mi placer especial consiste en coleccionar ...

[illegible]

Luto oficial

[illegible]

CIRCULO ITALIANO

LA REUNION DE ANOCHE

[illegible]

DE RIO NEGRO

LA CANDIDATURA DEL Dr. WILLIMAN

[illegible]

¿Prospera el catolicismo?

[illegible]

Levanta resistencia

[illegible]

Exposición del Prado

DEFENSA AGRICOLA

[illegible]

ADUANA

Existencia de bultos en los depósitos

[illegible]

Audiencias diplomáticas

[illegible]

Asuntos nacionalistas

[illegible]

Por los ministerios

Hacienda

[illegible]

Guerra y Marina

[illegible]

Industrias

[illegible]

Interior

[illegible]

El Bremen

[illegible]

EL ASESINATO DE CANALEJAS

LA PROTESTA DE LOS ESPAÑOLES DE MONTEVIDEO

El domingo se realizó el anunciado mitin, organizado por los españoles de Montevideo, como acto de protesta contra el asesinato de don José Canalejas y Méndez.

A las 10 de la mañana se inició la organización de la columna frente al edificio que en la Avenida de la Paz ocupa la Sociedad Española de Socorros Mutuos. Una tras otras fueron llegando al lugar indicado, las asociaciones españolas instituídas entre nosotros, con sus correspondientes banderas y estandartes enlutados. A las 10 y 15 se encontraban reunidos allí los socios del Club Español, Sociedad Española 1.a de Socorros Mutuos, Círculo Lucense, Centro Asturiano, Orfeón Español, Sociedad Eúskara, Cámara de Comercio ...

... conjuntamente con el marqués de Medina. Allí el doctor Suñer y Capdevila entregó al diplomático español la protesta indicada, pronunciando con ese motivo oportunas palabras, varias veces interrumpidas por los aplausos de los manifestantes. Dijo que los españoles de Montevideo habían concurrido hasta allí, olvidando las ideas políticas que los dividen, para protestar ante el representante de España en el Uruguay, contra el horroroso crimen cometido, que priva á la patria, dijo, de una de sus figuras más culminantes.

Palabras del Ministro de España

El marqués de Medina contestó con breves palabras, agradeciendo en nombre del Gobierno la manifestación de protesta realizada. Terminó, diciendo que ese acto era ...

[illegible]

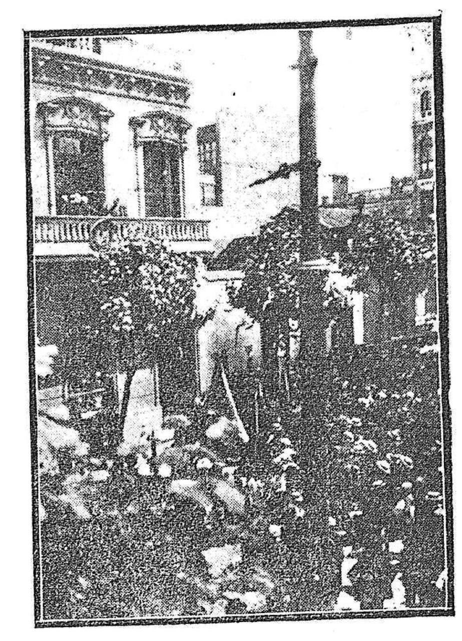

LA MANIFESTACION FRENTE A LA LEGACION DE ESPAÑA

La nota de protesta

[illegible]

UNIVERSITARIAS

EXAMINANDOS APROBADOS

[illegible]

LIGA CONTRA LA TUBERCULOSIS

UN REPARTO EXTRAORDINARIO

[illegible]

VIDA SOCIAL

GRUPO FEMENINO EN MAROÑAS

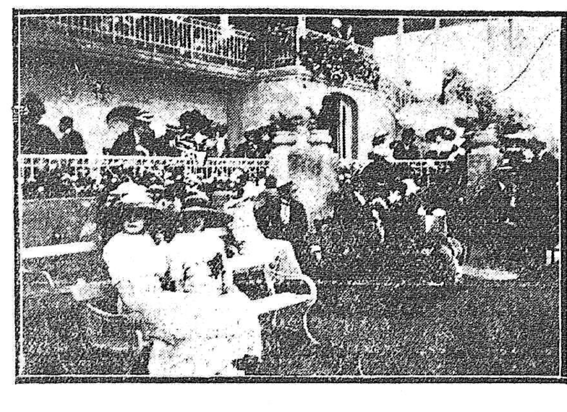

EN LA "PELOUSSE"—UN GRUPO GENTIL

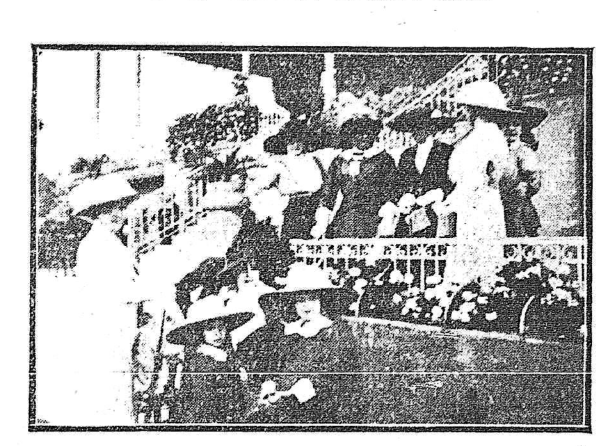

INTERESANTE GRUPO EN EL PALCO DE LOS SOCIOS

la impresión del festival dejará un grato recuerdo de color y de elegancia.

Vimos á las familias de:

Lessa, Salterain, García Lagos, Muñoz del Campo, Muñoz Nin, Platero, Platero de Idiarte Borda, Zumarán de Shaw, Prieto de Martínez Ferrari, García Cames, Morató, Cibils Hill, Castro Blixen, Blixen Ramírez, Carvalho Alvarez, Sayago de Vidal Belo, Marexiano de Estrázulas, Forteza Rodríguez Larreta, Moratorio Rivera, Del Castillo, Aguirre, Ayala, Cardoso, Castellanos Sosa Díaz, Pérez Butler, Salvañach, Morales, Peixoto, Méndez Alcain, Rubio Villegas, Santos, Alvarez Aguiar, Sosa Díaz, Brito del Pino, Berro Uriarte, Hughes, Ponce de León, Howard, Muró, Stewart, Nery, Pietracaprina, Martins, Merelli, Salvañach, Sóñora, Benítez, Rebcrati, Testasecca de Guerra Romero, Blanco, Risso Antuña, Ricaldoni, Otero, Castro, Villegas, Vilaró, de Arteaga, Romeu, Cibils Larravide, Hamilton Callorda, Herrera, Algorta Camusso, Seremini, Acosta y Lara, Herrera Lerena, Herrera y Reissig, Rücker, Fernández y Medina, Puig, Acosta, Carril, Ramasso, Marexiano, Torres Cabrera, Bastos Díaz, Del Campo de Moreno, Castellanos de Seré, Viaña de Martí, Cibils, Secco Ellauri, Zorrilla de San Martín, Faget, Ellauri, Nebel, Sosa Díaz, Deambrosis, Hontou, Del Giercio de Sosa, Real de Azúa, Cuestas, Jiménez, Saavedra, Lussich, Garzón Casaravilla, Guani, de Saavedra, Herrero Aroceña, Aroceña Hughes, Artagaveytia, Giuffra, Scarzolo Travieso ...

mañana como punto de cita del Montevideo distinguido. Motiva este "rendez-vous" una extraordinaria función organizada por el "Patronato de la Aguja" á beneficio de sus obras, obras muy simpáticas que nuestra sociedad tuvo oportunidad de apreciar en ocasión de un festival que el Patronato dió hace pocas semanas en los salones de la casa Monteverde.

La comisión organizadora del beneficio que nos ocupa ha hecho circular la siguiente esquela:

Señor: Tenemos el agrado de invitar á usted y familia, para la función, que á pedido de la Comisión que suscribe, ha cedido amablemente el propietario del Biógrafo Parlante á beneficio de las obreras que protege el Patronato de la Aguja.

En la esperanza de que aportará su generoso concurso á esta simpática obra, haciendo acto de presencia en dicha fiesta, que tendrá lugar el Miércoles 20 del corriente á las 9 p. m.—Saludan á usted atentamente.—Manuelita Suárez Abella, María Emilia Bonilla, Blanca y Violeta Supervielle, Zulema y Delia Giuffra, María Eugenia Esparraguera, Margarita Etchebarne, Amalita Maeso, Irene M. Nuevo.

Nota—Las localidades se abonarán á la entrada donde también se pondrán en venta al precio de 0.60. En caso de no ser aceptada tenga la bondad de devolverla á la calle Rincón 593.

ENFERMOS—

Ha sido operado por los doctores Nogueira y Nieto, el señor Francisco Silva y An...

[illegible]

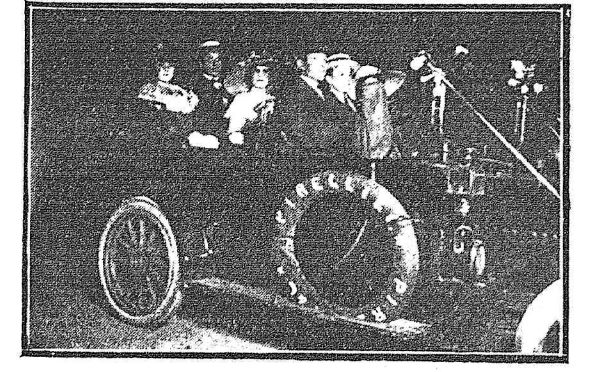

UN AUTOMOVIL EN EL DESFILE

GRUPOS DE FAMILIAS EN EL ROSARIUM

[illegible]

LOS AUTOMOVILES

Multas impuestas

[illegible]

Edificios sin revocar

La ordenanza Municipal

[illegible]

Valioso reproductor

[illegible]

DE GALA PLACIDIA

SECCION "EL HOGAR"

La influencia de los libros en las jóvenes

(Continuación)

A las Selenitas y Cia.—LOS CEIBOS.

[illegible]

ARTE Y ARTISTAS

GHERHARDT HAUPTMANN—EL PREMIO NOBEL DE LITERATURA—

Es actualmente Hauptmann uno de los más fuertes dramaturgos contemporáneos y el más delicado poeta con que actualmente cuenta Alemania.

[illegible]

POLICIA

UN ESTAFADOR DE LEVITA

CAPTURADO VESTIDO DE GAUCHO

REQUERIDO POR LAS AUTORIDADES ARGENTINAS

SU VIDA, SUS COSTUMBRES Y SUS HAZAÑAS

AMPLIA INFORMACION

Por conductos particulares llegó ayer á nuestro conocimiento, que la policía del Durazno había capturado á un gran pájaro de cuenta, debido á informes suministrados por la policía de investigaciones.—la que, á su vez, los recibió de la argentina.—A los pocos momentos nos poníamos en campaña para lograr averiguar todos los detalles referentes al asunto.

¿Alberto Martínez de Hoz? Nos sonaba el nombrecito. En nuestra crónica lo habíamos hecho figurar. ¿Sería él? El pajarraco de levita que á las policías chilena y argentina había tenido en jaque? En el local de investigaciones nos sacaron de dudas. Era él. Había logrado eludir la acción de los pesquisantes de escuela, cuando usaba levita, y cayó vestido de paisano,—en ...

Era hombre de empresas. (Lo ha probado). Le agradaba juntarse con hombres de negocio y más de una vez se le vió en la Bolsa hablando con corredores, los cuales decían que era experto.

Un día la policía desconfió de él, á raíz de la estafa de un campo. Se le vigiló. Se dió cuenta de ello Martínez y resolvió emigrar, cosa que efectuó hace pocos meses.

Se dirigió á Montevideo. ¿Tendría aquí campo para sus hazañas?

En Montevideo

Al llegar á estas playas se alojó en el Restaurant "Moretti", establecido en la calle 25 de Agosto 352, casi esquina Solís. ...

LA OFICINA DACTILOSCOPICA EN MONTEVIDEO

IMPORTANCIA DE SUS TRABAJOS

DATOS DIGNOS DE CONOCERSE

UNA VISITA AL LOCAL

Encomiando días pasados las excelencias de la dactiloscopía como medio de identificación personal y de aplicación policial; hacíamos, á la ligera, algunas referencias sobre el estado en que se encuentra la oficina de ese ramo que funciona en esta capital. Teniendo en cuenta lo incompleto de nuestra información de entonces y el desconocimiento que existe acerca de sistema tan preciso de identificación personal, creemos de utilidad ampliar las mencionadas referencias con la suma de datos que al efecto nos hemos procurado.

Lo que es la Dactiloscopía

La Dactiloscopía es una verdadera ciencia de aplicación, no hace muchos años sistematizada. Su objeto es suministrar el ...

Operaciones dactiloscópicas

Es sumamente curioso conocer el modo cómo se verifican las diversas operaciones dactiloscópicas que constituyen el funcionamiento completo de la oficina.

Se comienza por sacar dos fotografías del busto de la persona que es objeto de ellas, una de frente y otra de perfil. Esta operación se realiza en la galería destinada á tal efecto.

Se le toman luego las impresiones digitales de la siguiente manera: se tiñen las yemas de los dedos del individuo sometido á esta operación con una tinta semejante á la que se utiliza en la imprenta. Teñidas en esa forma los dedos, se apoyan ligeramente uno á uno sobre la ficha del modo que indica la del criminal Buizón (á) "Madrid", cuya reproducción publicamos en este lugar. ...

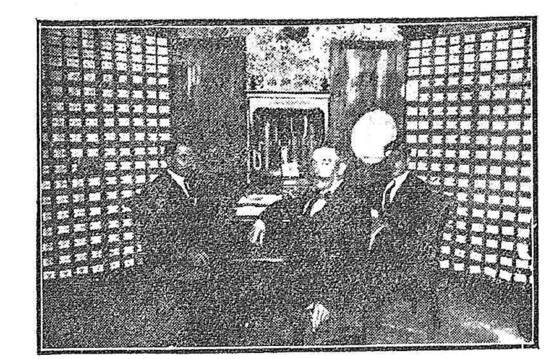

Sección de archivo—La figura del frente es la del Director

Esta definición, aunque no reune las condiciones requeridas por la lógica para ser de precisión científica, á causa de no convenir al sentido de vulgarización que informa estas líneas; esa definición, repetimos, en la que aparece sacrificado á la claridad todo rasgo de simulación genial, es lo suficiente para dar una idea de lo que significa la palabra dactiloscopía y las de ella derivadas.

Para una cumplida eficacia de la aplicación del sistema dactiloscópico á la identificación personal, se ha convenido en utilizar las impresiones digitales de las manos; es decir, las impresiones, sobre un papel, de los dedos. Se ha notado que las líneas que existen en esa parte de los dedos ofrecen la particularidad de diferir, de ser distintas por alguna circunstancia en todos los individuos, de modo que no hay dos personas que las presenten idénticas.

De ahí que esas líneas sirvan para caracterizar á cualquier individuo, para diferenciarlo de otro.

De como se efectúa esa impresión trataremos más adelante.

La oficina dactiloscópica de Montevideo

La oficina dactiloscópica de esta capital está instalada en el piso alto de la casa número 112 de la calle Daymán. La parte baja de la misma casa está ocupada por la policía de la 3.a sección.

... tales como color de la tez, forma de las facciones, etc.

Después se abre el prontuario en un cuaderno especial. El prontuario viene á ser como el historial de la persona objeto de estas operaciones.

Para facilitar la identificación de un individuo en un caso determinado, así como las plantas y animales se dividen en órdenes, clases, especies y familias; ciertas circunstancias características en la conformación de las impresiones digitales se utilizan para la clasificación de las fichas, clasificación significada por dos ó más letras combinadas.

El prontuario se significa por números; de modo que el sujeto historiado en él pierde su personalidad para ser un simple número, cual ocurre, por ejemplo, en ciertas prisiones.

En la sección destinada á prontuario é índice existen dos grandes armarios, cuya parte interior está dividida en las casillas necesarias para guardar los prontuarios y las fichas: aquellos en un armario, éstas en otro. Cada casilla está señalada con las letras correspondiente á los prontuarios y fichas que en ellas haya.

En el archivo, como su mismo nombre lo indica, se colocan las fichas, placas fotográficas, etc. que se hayan utilizado en la formación del prontuario, además de todos ...

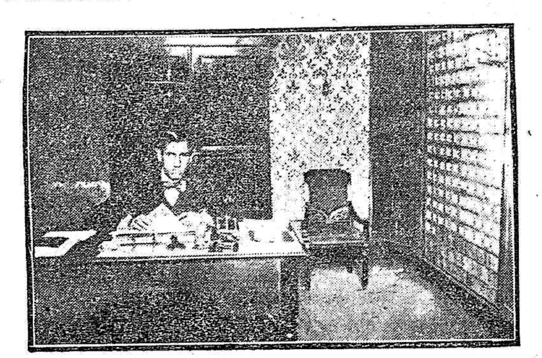

Sección de prontuario é índice—El armario distribuido en casillas, que está á la derecha contiene las placas fotográficas. A la izquierda está el del prontuario

La instalación de aquella oficina en el local mencionado es sólo con carácter de provisional, mientras no se le procura un local más adecuado á los fines que debe satisfacer. A este efecto, ya se ha adquirido un terreno en la calle Paysandú, cercano á la casa que actualmente ocupa en parte.

En ese solar se construirá un edificio para lo cual hay en los presupuestos una consignación de 60.000 pesos. Se espera la aprobación de los planos para comenzar la obra.

Además del espacio destinado á gabinete fotográfico, las tres secciones en que se divide la oficina dactiloscópica están distribuidas en cuatro amplias piezas.

En una se realizan las impresiones digitales; en la que le sigue, se efectúa la filiación. Estas operaciones constituye la sección de impresiones y filiaciones, la cual está á cargo de los empleados señores Raul Delgado y Juan M. Gómez.

... los demás elementos dactiloscópicos. Se guardan todos estos objetos en armarios divididos en casillas en su adecuada clasificación, en la misma forma que los correspondientes al prontuario y al índice.

Canje internacional

Cae un delincuente en poder de la policía. Inmediatamente se le somete á las operaciones dactiloscópicas, sacando número suficiente de fichas, como la de Buizón que aquí reproducimos.

Estas fichas, que sirven para la identificación individual, se remiten á las diversas oficinas de dactiloscopía que existen en casi todas las ciudades de alguna importancia de todas las naciones.

Ya la ficha en poder de la oficina receptora, las letras características de la clasificación de aquélla indicarán la casilla del archivo señalada con las mismas letras en donde debe estar la ficha idéntica, si es que ...

Haciendo la filiación

En la siguiente habitación se encuentra la sección de prontuario é índice, á cargo del señor Pedro Olariaga.

A continuación, en otra pieza, está el archivo de fichas y placas propias y recibidas, sección de que están encargados los señores Lorenzo Finoquin y Ernesto Alonso. En el archivo existen cerca de 10.000 placas, perfectamente clasificadas.

Es director de la oficina el señor Francisco de San Vicente Iriondo, á cuya ...

... la hay, es decir, si el individuo ha sufrido operaciones dactiloscópicas en esta dependencia.

Entre las que haya en cada casilla se busca el grupo de 25 ó treinta entre las que debe estar, repetimos, si es que existe, la ficha idéntica, previo el apropiado cotejo.

Encontrada la ficha idéntica, las letras características de la serie á que pertenece indicarán el prontuario en que consten ...

... Tokio (Japón) ... En estas ciudades se archivaron.

Ocurre la evasión del mencionado criminal, y se refugia en Rosario de Santa Fe, en la Argentina. Cae allí preso por efectuar un robo. Se le somete á las operaciones ...

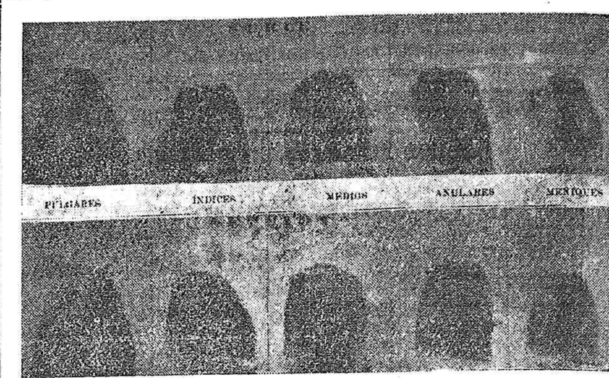

Impresiones digitales de Agustín Buizón (á) Madrid, evadido de la Penitenciaria y aprehendido en el Rosario

... en el archivo, y se encuentra una idéntica á aquella en la que aparece consignado que el que decía llamarse Pedro Alonso no es tal, sinó Agustín Buizón (a) Madrid, evadido de la Cárcel Penitenciaria de Montevideo y condenado á 30 años de prisión en primera instancia como autor de los delitos de asesinato, robo con fractura y otros agravantes.

Tomando las impresiones digitales

Inmediatamente se pone en conocimiento de la policía de esta capital ese acontecimiento, y las autoridades uruguayas inician las gestiones para la extradicción de Buizón, gestiones cuya eficacia seguramente no se hará efectiva hasta los primeros días del mes próximo, en que el criminal será reintegrado á la policía de esta capital.

He ahí en que consiste la dactiloscopía, la forma en que se efectuan las operaciones correspondientes á la misma en la oficina de esta capital y la eficacia del sistema como auxiliar de la policía.

En ocasión próxima nos ocuparemos acerca de otros aspectos de esta ciencia de aplicación práctica.

ROBO CON ESCALAMIENTO

LAS PESQUISAS

El señor Martín Olachea que tiene una pequeña vivienda en jurisdicción de la 20.a sección policial, se ha presentado denunciando que en su domicilio noches pasadas penetraron individuos desconocidos, después de escalar una pequeña tapia.

De la visita, que fué nocturna, resultó la desaparición de la siguiente cantidad de dinero: ciento ochenta y ocho pesos y 90 centésimos en 39 libras esterlinas, 1 billete de $ 10 y 1 de $ 5. Además un billete de 5.000 reis.

La policía seccional practica las averiguaciones correspondientes para dar con los autores del hecho.

HURTOS

Los señores Joanicó y Cía. establecidos en la calle Cuareim 39, se presentaron en las oficinas de la 11.a haciendo saber que les faltaba de su negocio una pechera de charol, unos frenos y otros objetos que avalúan en $ 30.

—Al señor Angel Degrand, con domicilio en Aurora 10, le hurtaron dos pares de yuguillos de un valor de $ 18. Interviene la 19.a.

—Un gallo y 6 gallinas,—ni más ni menos, ó sea toda una familia,—por valor de $ 18 le robaron á Rómulo Pareja. Tomó la intervención de práctica la 26.a.

—Un cajón de fósforos le hurtaron á José M. Ferro, domiciliado en Paysandú 144.

PUNGA

Boulevardeaba Juan Augusto. Eran las 6 de la tarde.

Calle Reconquista.

A pasitos cortos. Fumaba. La mano derecha en el bolsillo del pantalón. La izquierda sostenía el cigarrillo.

Se detuvo ante la vidriera de un almacén. Contempló un salame. No creyó conveniente llevarlo á su casa y siguió.

Los pasitos cortos se acentuaban.

Llegó á Juan Cárlos Gómez.

—¿Me quiere indicar la calle Camacuá?

—Aquella...

—Gracias...

Después de haber contestado continuó Augusto la marcha.

Muchacho simpático!

Al entrar en un café se dió cuenta que le había desaparecido la cartera.

En ella tenía $ 23.50.

Firmó en la 2.a la denuncia.

OTRAS NOTICIAS

DOS BATALLAS SIN HERIDOS

Carmelo Scalone y Justo Mateo Ruiz, distanciados hace tiempo por asuntos de poca monta, se encontraron ayer frente á frente en el cruce de las calles Municipio y Cerro Largo.

Cediendo al antagonismo que entre ellos existía, no pudieron menos de cambiar unas cuantas frases insultantes. Trás estas sobrevinieron los golpes, menudeando de una y otra parte que era un primor.

Aparece, al fin, un guardia civil de la ..., pero no á tiempo de evitar que Scalone recibiera una contusión en el rostro ...

... De mas está decir que fueron remitidos á la Jefatura, después de pasar por la comisaría de la 6.a sección de policía, á donde fueron conducidos por el guardia ...

Ciriaco Varela barría su casa, situada en la calle San Ramón núm. 28. Acertó á pasar por allí en aquel preciso momento Marcelino Núñez, quien aludiendo á la tarea que Varela realizaba se permitió decir una inocente broma.

Más le valiera no abrir la boca, porque su inofensiva expresión indignó de tal modo á Ciriaco, que éste asiendo la escoba con ambas manos golpeó con ella á Marcelino repetidas veces, creyéndolo un cajón de basuras,—afortunadamente sin producirle la más insignificante señal.

—A falta de rebenque, Gregorio Negretti andaba con la vaina vieja de un sable más viejo aún, arrollada á la cintura por si se le ofrecía oportunidad de golpear á alguien.

Viendo que esa esperada oportunidad no se le ofrecía por mucho que la buscaba, decidió provocarla. Y al efecto, al encontrarse ayer en el cruce de las calles Domingo Aramburú y Arenal Grande con Manuel Reboledo, comenzó por provocar á éste, quien tuvo á bien no hacerle caso. No por eso desistió de su camorrista propósito Negretti, pues esgrimiendo la mencionada vaina descargó sobre Reboledo una buena suma de latigazos, acción que la policía le premió enviándolo al Cabildo.

—También Vicente Muñoz agredió sin motivo justificado, pero á puñetazos, á Daniel Sampayo en las calles Mac Eachen y Capurro.

—Y asimismo, Salvador Mascano, sólo por echárselas de valiente, dió de puñadas á Diego Bentancour al encontrarse con éste en el cruce de las calles Paysandú y Sierra.

Estos dos agresores impulsivos se alojan bajo el mismo techo que los dos anteriores.

Valor de la propiedad

En las ventas efectuadas ayer por Alfredo Echevarría de terrenos en el Camino Reducto y orden del Centro de Ventas del Banco de Cobranzas L. y Anticipos, se obtuvieron los precios siguientes:

Sobre camino Reducto: de ps. 5 á ps. 7.80 el metro cuadrado.

Sobre calles interiores: de ps. 2.90 á ps. 3.90 el metro cuadrado.

Sobre calle Libertad: de ps. 3.80 á ps. 5.60.

—El martillero don José B. Gomensoro, ha rematado en esta semana, al contado:

La casa calle 18 de Julio núm. 828, con un terreno de 185 metros, en 11,800 pesos; comprador don Francisco Lafracio.

La casa calle Minas núm. 304 en pesos 4,200, á don Luis Gandara.

La casa calle Cerrito núm. 543 en pesos 7.900; comprador señor Langdon.

La casa calle Cerrito núm. 652 en pesos 6,500; comprador señor Sala.

Un solar con 330 metros con frente á la calle Marcelino Sosa á ps. 11.60 el metro.

Otro solar con 350 metros calle Marcelino Sosa cerca de Larrañaga á ps. 3.40 metro; comprador señor Rodríguez.

Los expresos de domingo á Minas

Siendo Minas y sus alrededores el punto preferido de los turistas, nos es grato poner en conocimiento de nuestros lectores que, á pedido especial de los turistas, la Empresa del Central se ha visto en la necesidad de correr dos expreso á Minas el domingo próximo.

Uno será directo, saliendo de Central á las 7.13 a. m., llegando á Minas á las ...

EL SUCESO DE ANOCHE

SUICIDIO MISTERIOSO

UN HOMBRE ESTRANGULADO

¿QUAREM CAUSAM

...

INFORMACION MUNDIAL

SERVICIO TELEGRAFICO DE LA AGENCIA HAVAS Y ESPECIAL PARA "EL SIGLO"

(Noticias hasta las 4 a. m.)

EL ASUNTO DE LOS BALKANES

Desembarco de fuerzas extranjeras en Constantinopla

La lucha sigue en Cataldza

ALI-RIZA-BAJA, MORIBUNDO

SU COLEGA SHEFKIT, MUERTO DE CÓLERA

LA CATASTROFE DE SALONICA

MAS DE SETECIENTAS VICTIMAS

TOMA DE MONASTIR POR LOS SERVIOS

50.000 PRISIONEROS, INCLUSO TRES GENERALES

SOFIA, Noviembre 18—Se emplean los prisioneros turcos para la construcción de líneas férreas remunerándoles su trabajo.

CONSTANTINOPLA, Noviembre 18 —Circula con insistencia el rumor que los leaders del Partido Unión y Progreso huyeron á Europa.

CONSTANTINOPLA, 18—En el caso de una repartición de la Macedonia con los estados balkánicos, una delegación albanesa pidió á la Sublime Puerta salvaguardar los intereses de los albaneses.

CONSTANTINOPLA, 18—Han sido clausuradas las escuelas griegas y algunas extranjeras de esta capital.

...

EL PROCESO CORDOBES

INFORMES RELATIVOS A LOS COMICIOS

TRIUNFO OFICIALISTA?

TAMBIEN LOS RADICALES SE LO ATRIBUYEN

BUENOS AIRES, 18—Los diarios de la mañana publican largas columnas acerca de la contienda electoral en Córdoba.

En esta misma capital sufragaron el 50 por ciento de los electores.

"La Argentina" pretende que los radicales han triunfado.

BUENOS AIRES, Noviembre 18—Noticias que se recibieron de Córdoba respecto á las elecciones para gobernador, hacen saber que hasta las 3 p. m. de ayer pasaban de once mil los sufragistas y que seguían los atrios animados.

Las mesas del interior funcionaron sin incidentes.

El gobernador actual señor Garzón, ha recibido varias denuncias formuladas por los radicales.

En Cabral hubo un choque entre radicales, resultando unos heridos graves y algunos contusos.

...

Después de la muerte de Canalejas

Su testamento

Cláusulas del documento

Incidentes en Barcelona y Palma

Nuevas manifestaciones de protesta contra el crimen

Detención de un sujeto sospechoso

BUENOS AIRES, 18—Se activan los preparativos para la gran manifestación de ...

... declaraciones contradictorias, se le trasladará á esta ciudad. San Millán niega su amistad con el asesino de Canalejas, pero sin embargo parece que se trataban.

MADRID, 18—El juzgado sigue indagando las ramificaciones que puede tener el atentado contra Canalejas.

Se confirma que al jefe superior de la policía se le ha ordenado deparar la responsabilidad de la policía en asunto del atentado.

SUCESOS CHINOS

SAN PETERSBURGO, 18—El envío de tropas rusas de Ourga acompañado de los preparativos que se hacen, presagia una importante expedición á Mongolia.

DESPUES DE LA GUERRA

Ocupación de Azizia

INTERESANTE CEREMONIA

Homenaje á Giolitti

ROMA, 18—Telegramas de Trípoli refieren que el contingente de tropas italianas que ocupó á Azizia fué objeto ...

ROMA, 18—Informan de Fondo Bengasshin que esa localidad fué ocupada sin incidentes, por las tropas italianas. Una paloma mensajera llevó al general Ragni un mensaje con el saludo de los oficiales y notables árabes.

...

FRANCIA

ANARQUISTA DETENIDO

PARIS, 18—Se anuncia que ha sido detenido Lecoin, secretario de la Federación Anarquista, acusado de provocación, robo y saqueo.

LLEGADA DE UN GOBERNADOR

PARIS, 18—Ha llegado á esta capital Mr. Lutaud, gobernador de Argelia, quien pasará aquí algunos días por asuntos administrativos. Mr. Lutaud conferenció con el ministro del interior.

DOS FALLECIMIENTOS

PARIS, 18—Los diarios de la fecha anuncian que han fallecido el general Tournier, el cual fué secretario general del ex presidente de la República Mr. Faure y el conde Guy de la Rochefoucauld.

ESPAÑA

LLUVIAS

BILBAO, 18—Se han descargado grandes lluvias en el curso de la semana que fené ...

La ría ha aumentado su caudal de agua, adoptándose grandes precauciones por si se desborda.

INCENDIO

MADRID, 18—Comunican de Almería que por la madrugada estalló un voraz incendio en un taller de carros establecido en esa ciudad. El fuego se propagó rápidamente y á pesar de los trabajos realizados por los bomberos, destruyó tres edificios ... en que ocurrió el siniestro.

CONFERENCIAS POLÍTICAS SIGNIFICATIVAS

MADRID, 18—El presidente del Senado señor Montero Ríos ha celebrado larga conferencia con el conde de Romanones, hecho que es objeto de comentarios.

MADRID, 18—Ha sido motivo de animados comentarios la conferencia que con el jefe del gobierno celebró el leader radical señor Alejandro Lerroux.

Se guarda reserva sobre lo tratado.

TEMPORAL E INUNDACIONES

MADRID, 18—Comunican de Bilbao que reina en una parte de esa provincia violento temporal, cayendo fuertes lluvias. El río ... aumentó considerablemente el caudal de sus aguas y en algunos puntos se desbordó, inundando varias casas. Los vecinos de los pueblos ribereños adoptan precauciones para evitar los efectos de las inundaciones.

LA POLITICA DE ROMANONES

Importantes declaraciones

...

ITALIA

REANUDACION DEL TRABAJO

...

CHOQUE DE BUQUES EN EL PIREO

...

REPRESENTACION

...

El Uruguay en el exterior

EXCURSION

BUENOS AIRES, 18—Para el Club Uruguayo fué ayer un día de gran expansión con motivo de la fiesta que se realizó en la hermosa quinta del doctor Mansone en ...

...

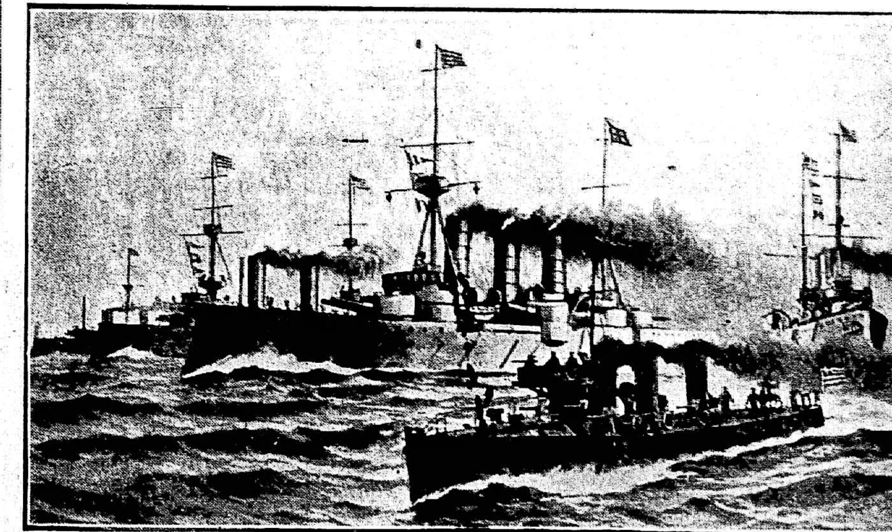

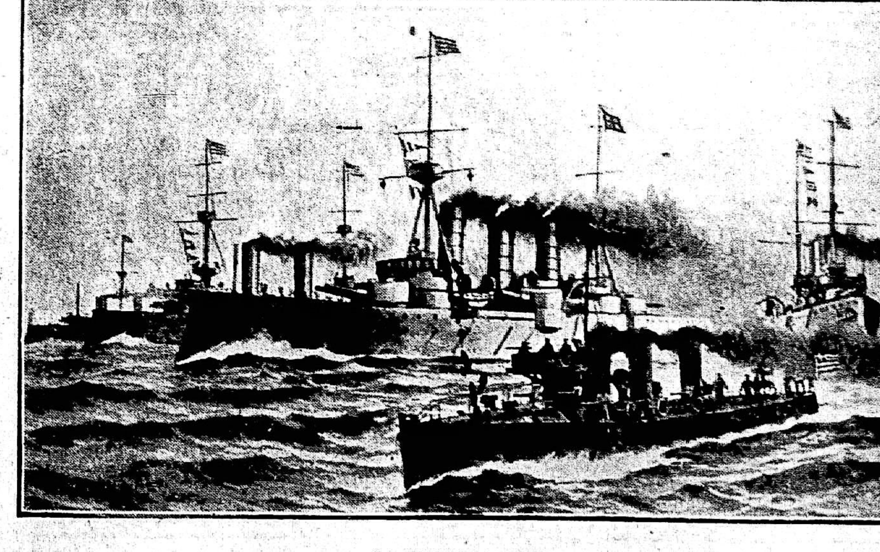

LA ESCUADRA GRIEGA

De izquierda á derecha: 1.o acorazado "Hydra", de 5.000 toneladas; 2.o acorazado "Spetsai", de 5.000 toneladas (ambos construidos en 1889 y reformados recientemente); 3.o acorazado "Georgios Averoff", de 10.118 toneladas y construido en 1910; 4.o cazatorpederos "Doxa" y 5.o transporte auxiliar. Grecia cuenta además: un acorazado construido en 1890, 2 monitores de 1867 y 1879, 2 cañoneros de 1880, 4 de 1884, 17 cazatorpederos, 15 torpederos, 2 buques-escuela, un yate y varios otros barcos auxiliares.

CONSTRUCCION DE UN REFORMATORIO

ROMA, 18—Informan de Diroia que el subsecretario del Ministerio del Interior, ha presidido el acto de colocación de la primera piedra fundamental de un Reformatorio que se establecerá allí.

APERTURA DE UN CONGRESO

ROMA, 18—Informan de Ancona que se ha inaugurado el Congreso de médicos alpinistas.

VISITA A UNA ESCUELA

ROMA, 18—La misión militar norteamericana visitó la Escuela de Equitación de Tordi Quinto, admirando su espléndida organización.

PROTESTA CONTRA UNA HUELGA

ROMA, 18—Informan de Nápoles que se celebró en la Avenida Central de esa ciudad un mitin para protestar contra la última huelga tranviaria.

Una comisión se dirigió al Síndico y al Prefecto haciéndoles presente el objeto de la manifestación dejándoles un pliego en el cual se protesta contra esa huelga.

INAUGURACION

ROMA, 18—Se ha inaugurado ayer en esta ciudad capital una nueva zona de casas populares en presencia del hon. Luzzatti y otras personalidades.

Hicieron uso de la palabra siendo muy aplaudidos el Hon. Luzzatti y otros.

LOS ESCANDALOS SOCIALES

ROMA, 18—Es objeto de los más variados comentarios en los círculos sociales de Padua el escándalo provocado por el diputado de Portogruro hon Víctor Moscini, quien hizo comprobar por la policía la conducta censurable de su esposa de la cual estaba separado legalmente desde hace algún tiempo. Parece que dicha señora mantenía relaciones con el teniente de navío de Dolleyarde, persona conocida en esta capital. El señor Moscini pedirá que su esposa y el teniente sean procesados.

FUNERALES

ROMA, 18—En Capua se realizaron hoy los funerales del cardenal Capecelatro

Asistieron el Ministro de Prusia, asociaciones y gran gentío.

Las tropas rindieron honores.

DESPRENDIMIENTO FATAL

ROMA, 18—Desprendióse una cornisa de una casa en construcción, sepultando á tres niños y un obrero. Uno de los primeros murió. Los restantes están heridos de gravedad.

EL PRIMER MINISTRO

TURIN, 18—El señor Giolitti partió para Roma.

ENSAYOS CON EXITO

ROMA, 18—"La Tribuna" dice que con todo éxito se verificaron los ensayos del nuevo dirigible, efectuando evoluciones y lanzando bombas.

ELECCIONES

ROMA, 18—El 8 de Diciembre se verificarán las elecciones parciales administrativas.

GRAN BRETANA

LORD FALLECIDO

LONDRES, 18—Falleció en su residencia de la isla de Wight Lord Calthorpee. El extinto tenía 83 años de edad. Le sucede en la dignidad de Lord, el teniente general sir Somers et John Gough Calthorpee.

NUEVA DERROTA DE Mr. ASQUITH

LONDRES, 18—En la sesión que celebró en la fecha la Cámara de los Comunes, la resolución primitiva del Gobierno, como fué enmendada por Mr. Bambury, ha sido rechazada sin votación. En consecuencia el gobierno someterá una nueva proposición financiera.

ALEMANIA

NUEVO YATE IMPERIAL

BERLIN, 18—Se iniciará próximamente la construcción de un nuevo yate imperial destinado á reemplazar al actual el "Hohenzollern", el que tiene ya veinte años de servicios.

El nuevo yate estará listo para el año 1915 y su costo será, según se calcula, de diez millones de marcos.

BELGICA

DESMENTIDO

BRUSELAS, 18—Una nota oficial publicada desmiente el rumor que atribuye al gobierno el propósito de aumentar los derechos aduaneros sobre los tabacos.

RUSIA

LA APERTURA DE LA DUMA

SAN PETERSBURGO, 18—La Duma abrirá sus sesiones el día 28 del corriente.

PORTUGAL

DESFILE DE MARINOS BRASILEROS

LISBOA, 18—Ciento cincuenta marineros del buque de guerra brasileño "Benjamin Constant" desembarcaron acompañados de la banda de música.

La multitud grandísima congregada en el puerto le siguió en dirección al palacio de Gobierno en medio de ovaciones. El presidente de la República presenció el desfile.

TEMBLOR

LISBOA, 18—Comunican de Oporto que en la localidad Paredes se ha sentido un fuerte sacudimiento de tierra causando gran pánico.

También en otras localidades del Norte se hizo sentir ese fenómeno.

ABSUELTOS

LISBOA, 18—La Corte Marcial de Braga ha absuelto á varios conspiradores militares.

ESTADOS UNIDOS

PROXIMA APERTURA DE UN CONGRESO

WASHINGTON, 18—El día 4 de Diciembre del corriente año será inaugurado en esta capital el Congreso de Ríos y Puertos, al cual asistirán numerosísimos delegados. Las sesiones de este Congreso durarán tres días.

SENADOR AGONIZANTE

NUEVA YORK, 18—Los telegramas que se reciben de Wáshington anuncian que es desesperante el estado del senador por Marylarid Mr. Isidor Rayner. Los médicos que le asisten temen que de un momento á otro se produzca un desenlace fatal.

PARIENTE DE TAFT FALLECIDO

WASHINGTON, 18—Telegramas de Florencia anuncian que falleció Mr. Franklin Torrey, pariente del presidente de la República Mr. Taft, y decano de la colectividad norteamericana en Italia. Mr. Torrey muere á los 83 años de edad. Esta residió en aquel país durante cincuenta años. Fué un escultor distinguido y desempeñó durante largos años el consulado general de Estados Unidos en Génova. En esta última ciudad construyó á sus expensas una iglesia norteamericana. El extinto era natural de Boston y poseía en Italia importantísimas canteras. Su fallecimiento ha sido muy sentido en esta capital y en Florencia.

CONCIERTO

NUEVA YORK, 18—Mañana se celebrará en el Carnegie Hall bajo los auspicios de la Liga Política de Educación Popular un gran concierto en el cual tomará parte el barítono Titta Ruffo, el cual se ofreció galantemente para este acto.

Declaraciones del presidente electo

NUEVA YORK, 18—Dicen de Hamilton (Bermudas) que llegó allí el presidente electo Mr. Wilson, quien manifestó á un periodista que esta decidido á mantener la amistad entre los Estados Unidos é Inglaterra.

Solicitó á las autoridades de que durante su estadía no le hagan demostración ó agasajo alguna que pueda quebrantar el incógnito con que viaja.

TRIUNFO DEL GOBIERNO

WASHINGTON, 18—El gobierno ganó el proceso contra la "Bathtub Teust".

DOS CONDENADOS A MUERTE

PETICION DE LA NOVIA DE UNO

NUEVA YORK, 18—Los bandidos Allen padre é hijo fueron condenados á muerte por la Corte de Richond por haber disparado varios tiros de revólver contra los miembros de la Corte de Virginia. La novia del joven Allen ha presentado una solicitud de indulto al Gobernador, pero se cree que su petición será desestimada.

CHILE

"Libro azul" — El asunto con Perú

SANTIAGO, 18—La Cancillería prepara la publicación de un Libro Azul el cual contendrá la historia de la reanudación de las relaciones entre Chile y Perú, y la actuación, respecto á ello, de la Cancillería. Ese libro será repartido en todas las legaciones y consulados.

Se espera que termine la discusión del mismo en el Senado para entregarlo á la publicidad y designar después al Ministro Plenipotenciario de Chile en Lima.

RECHAZO DE UN PROYECTO

Parece que el Congreso rechazará el proyecto que libera de derechos á los ganados argentinos que se introduzcan en el país á favor de la Sociedad Cochano, lo cual constituye una amenaza de circulación libre del ganado en todo el país.

BRASIL

Fiestas—Movimiento de barcos de guerra —Asesinato

RIO JANEIRO, 18—Prometen ser brillantísimas las fiestas de la bandera á realizarse mañana en todos los cuarteles y demás reparticiones militares.

En las escuelas había fiestas populares y en el colegio militar distribución de premios á los alumnos distinguidos.

En los estados también han sido preparadas fiestas.

El Presidente, Ministro de la Guerra, Presidentes del Senado y Cámara, miembros de las comisiones de finanzas de ambas cámaras visitaron hoy la villa militar "Deodoro".

Los cadetes navales obsequian mañana con una fiesta á sus colegas francos embarcados en el acorazado "Jeanne d'Arc".

—Marchó para el sur el crucero inglés "Glasgow".

—El diario "La Epoca" informa que en breve se solucionará la cuestión de límites entre Paraná y Santa Catalina, estados que aceptaron someter el asunto al arbitraje del cardenal Arcoverde.

—El crucero "Buenos Aires" zarpó ayer á las diez de la mañana. La despedida fué cordial. Se hicieron salvas.

—Telegramas de Bagé dicen que el teniente coronel Lúcas Martins, subjefe de policía, asesinó al jefe de los federalistas Nicanor Pena.

Enfermos de tracoma—Un sátiro en viaje—Probable duelo.

RIO JANEIRO, 18—El Presidente y comitiva visitaron la villa obrera «Marechale Hermes» y asistieron á la fiesta de conmemoración del primer aniversario.

—A bordo del «Konig Wilhelm II» entrado ayer procedente del Plata, ocurrieron ocho casos de tracoma. Los enfermos fueron llevados á un hospital.

—Se ha impedido desembarco á tres pasajeros clandestinos venidos de Europa á bordo del «Garonne». La policía descubrió que un pretendido comerciante llevaba en su cuarto unas niñas con fines inmorales. La policía descubrió que tres de ocho años que van con él fueron violadas y recibieron contusiones. La de más edad tiene once años y la menor cinco años.

—Háblase de un duelo entre el teniente del ejército Plinio Carvalho y el diputado Mauricio Lacerda, con motivo de la cuestión de las ventas de tierra de Matto Grosso.

—Apropósito de la partida del «Buenos Aires» el «Jornal do Commercio» dice que todos los corazones brasileños se enternecieron de la prueba de amabilidad de nuestros vecinos y amigos del Plata.

—El cambio á 16 5.16.

NOTICIAS ARGENTINAS

Y ENTONCES?...

Comunican de Mendoza que el señor Benito Villanueva ha sido electo senador nacional, pero según los últimos informes recibidos el señor Villanueva no tiene la mayoría absoluta de la Legislatura por lo cual su elección es nula.

DESFILE POPULAR

BUENOS AIRES, 18—En la tarde de ayer numerosas personas desfilaron ante la Pirámide de Mayo para observar los trabajos de traslación de la misma, los cuales continuarán hoy.

AGRADECIMIENTO

El Ministro de la Guerra del Brasil telegrafió al Ministro de la Guerra, general Velez agradeciéndole el despacho que éste le envió con motivo del aniversario del Brasil.

EFECTOS DEL TEMPORAL

Varias líneas telegráficas se encuentran interrumpidas á consecuencia de un violento temporal desencadenado anoche en esta capital.

CONFERENCIA

Anoche en el Parque Patricios se realizó una conferencia contra las leyes sociales de residencia.

Pronunciaron aplaudidos discursos en este acto varios oradores.

A FAVOR DEL DESCANSO

"La Argentina" insiste en que el gobierno se preocupe en otorgar un descanso hebdomadario á los empleados de correos.

VUELOS

En el aerodromo de El Palomar varios Pilotos y militares efectuaron numerosos vuelos llevando pasajeros.

LAS ELECCIONES EN ROSARIO

ASALTO A UNA URNA—ABSTENCION RADICAL

BUENOS AIRES, 18—El Ministerio del Interior ha sido informado telegráficamente de que la Mesa Electoral de San Lorenzo en el departamento de Rosario cerca de la frontera ha sido asaltado por un grupo de individuos.

El sub-comisario, señor Dominguez, resultó herido. La urna ha desaparecido.

BUENOS AIRES, 18—Informan de Rosario que en las elecciones municipales de ayer realizadas allí ha triunfado la Liga del Sud contra la Unión Comercial. Los radicales se han abstenido de votar.

AVANCE HACIA EL CHACO

BUENOS AIRES, 18—En esta semana las tropas que se encuentran en el Chaco iniciarán su avance hacia el interior de ese territorio.

COLISION

En la Avenida de Mayo esquina Saenz Peña se ha producido una violenta colisión de automóviles, resultando tres personas heridas.

LA FUSION FERREA

"La Razón" anuncia que se encuentra ya en el Congreso el mensaje del Poder Ejecutivo incluyendo entre los asuntos á tratarse en las sesiones extraordinarias el proyecto sobre la fusión de los ferrocarriles de Sud y del Oeste. La Comisión de Obras Públicas del Senado ha estudiado este asunto y en esta misma semana hará conocer sus conclusiones. Según se nos adelanta añade el diario citado, estas fuera de ligeras observaciones son favorables al proyecto.

EL ASUNTO DE LOS DESTROYERS

Es probable que hoy ó mañana el Presidente de la República conferencie con el Ministro de Marina respecto á la adquisición de los contratorpederos de alta mar para reemplazar á los que fueron rechazados. En esa conferencia el Presidente fijará la fecha en que se realizará un Consejo de Ministros para tratar sobre este asunto.

AGRADECIMIENTO

Los telegrafistas brasileños agradecieron el saludo que sus colegas argentinos les enviaron con motivo del aniversario de la República.

RENUNCIA ACEPTADA

BUENOS AIRES, 18—Ha sido aceptada la renuncia del comisario Mariano Villar Saenz Peña, sobrino del Presidente de la República, el cual según se dice ha sido causa de la renuncia del jefe de policía general Dellepiane.

Mal tiempo en Santa Fe

BUENOS AIRES, 18—"Tribuna" dice que el temporal desencadenado ayer se hizo sentir de manera más violenta en Rosario donde cayó una gran tormenta. En ese punto según informaciones que le enviaron sus corresponsales cayó gran granizada la cual se teme que perjudique

PRO BANDERA DEL "RIVADAVIA"

Se realizará esta noche en el Teatro Odeón una fiesta con objeto de adquirir fondos destinados á comprar la bandera de combate del nuevo acorazado argentino "Bernardino Rivadavia" el cual llegará á aguas argentinas en los primeros días del mes de Junio entrante.

Y NOSOTROS, QUE HAREMOS?...

BUENOS AIRES, 18—Se anuncia que los diplomáticos y cónsules argentinos en Oriente informan detalladamente sobre la marcha del cólera allí, á fin de que puedan tomarse aquí medidas oportunas. Por ahora todos los inmigrantes que llegan de esa procedencia sufren una minuciosa visita médica.

EL GENERAL DELLEPIANE

BUENOS AIRES, 18—El general Dellepiane agradeció á los organizadores del banquete que pensaban ofrecerle como demostración de afectos por su retiro de la Jefatura de Policía y en el cual figuraban todo el personal de la policía de esta capital pidiendo que lo suspendieran y así se acordó.

El general Dellepiane conferenció con el Ministro de la Guerra. Se asegura que se resolvió el nombramiento del General Dellepiane para Presidente de la Comisión Central de Armamentos en Europa.

Comparaciones censuradas

BUENOS AIRES, 18—"El Nacional" publica un artículo en el que lamenta el hecho de que un partido político paraguayo acaba de hacer una comparación entre los pueblos argentino y brasileño, diciendo que el Paraguay ha recibido más muestras de amistad de parte del segundo.

Añade "El Nacional" que la Argentina siempre se ha mostrado con sus hermanas vecinas muy modesta y condescendiente, y que su política exterior ha sido de franqueza y sincera amistad y continuará siéndolo en el porvenir.

Critica esas comparaciones que son siempre odiosas.

Atentado criminal

BUENOS AIRES, 18—La Policía de Investigaciones está empeñada desde hace días en el esclarecimiento de un hecho criminal cometido por una persona de malos antecedentes. Por informes recogidos, fué apaleada, en una casa que existe en jurisdicción de la comisaría 24, una mujer uqe hace poco tiempo desempeñaba el oficio de camarera de uno de los cafés que existen en las inmediaciones de la Boca. Después de haberle aplicado una serie de golpes, el autor del hecho intentó hacerle beber una sustancia con el fin de hacer creer que la mujer se suicidó. Como esta se negara, se entabló una lucha cuerpo á cuerpo con la persona que intentó cometer el doble delito, durante la cual el líquido se derramó produciéndole á la infeliz mujer quemaduras de importancia en distintas partes del cuerpo.

ULTIMA HORA

Discutiendo la paz?

LONDRES, 19 (4.25 a. m.)—En su edición de esta mañana, «The Daily Mail», publica un telegrama de Sofía, diciendo que los ministros discutieron largamente las condiciones de paz que serán sometidas á Turquía.

Hay razones para creer, agrega el corresponsal, que los estados aliados insistirán en la cesión de todo el territorio conquistado, incluso el de Albania.

Por su parte, Servia, exige la posesión del puerto de Durazzo y territorio que lo une con Servia.

UN INCIDENTE

EL ANTIMILITARISTA HERVE PRONTUARIADO

PARIS, 19—Llegó el conocido anti-militarista Hervé, de regreso de Roma. Refiere que al llegar á un hotel de la capital italiana, varias personas lo rodearon é interrogaron, para luego invitarlo á seguirlo. Así se hizo, siendo conducido á la comisaría próxima. «Después de un interrogatorio, dice M. Hervé, fuí trasladado á la cárcel, alojándoseme en la celda más sucia, mucho más que la peor existente en Francia

Al día siguiente se me quiso hacer pasar por la oficina antropométrica, á lo que me resistí, por cuya razón los policianos me condujeron á la fuerza».

M. Hervé envió un telegrama al partido Socialista Italiano protestando enérgicamente por ese hecho.

ROMA, 19—A la asamblea organizada por el comité socialista contra la guerra, sólo asistieron 400 personas. En ese acto Ciccotti, Treves y Campanozzi propusieron una orden del día, que fué aprobada, de protesta contra la detención de Hervé, sin perjuicio de adoptar otras resoluciones al respecto.

Remate en la Tablada

El martillero Laugarou vendió ayer en la Tablada en remate público, al mejor postor, un lote de novillos y vacas, á saber:

Al señor S. García 71 novillos mestizos de 510 kilos á 0.79 el kilo; á P. Badán 5 vacas puras de 636 kilos á 0.77 el kilo, á Viñas y Musio 5 vacas mestizas de 510 kilos á 0.76 el kilo.

VERANO Y CARNAVAL

El próximo torneo atlético deportivo

La Comisión de Fiestas de Verano puede estar completamente satisfecha del éxito que obtuvo la «Fiesta de las Flores», que acaba de verificarse en el Prado, y acerca de la cual los lectores hallarán una crónica en nuestra «Vida Social». El programa de festejos estivales ha empezado á cumplirse, pues, con un brillo que augura pleno éxito á todas las otras fiestas en proyecto y destinadas á conservar á Montevideo su bien conquistado puesto de Niza sudamericana.

Entre las fiestas venideras, la primera á efectuarse lo constituirá el gran torneo atlético y deportivo que se realizará en el Parque Central en los días 30 del corriente y 1 y 2 de Diciembre entrante.

Ya la Comisión de Fiestas se ha preocupado de la organización de esa fiesta, pues desde hoy, terminados ya los festejos del Prado, los trabajos [illegible] á fin de que el programa respectivo pueda quedar confeccionado en el correr de la actual semana.

Por lo pronto, ya está [illegible] con la Liga U. de Football que el domingo 1.o de Diciembre se realice un gran partido internacional [illegible] cual se invitó á la Asociación Argentina de Football la que contestó aceptando.

Para correr con todo lo relativo á ese partido, [illegible] una gran copa denominada «Montevideo» [illegible] de la Liga ha designado á los señores Felipe Díaz y Antonio [illegible] Abella, quienes se han puesto ya de acuerdo con los delegados del Comité de Fiestas, señores León Elhordoy y José Pedro Bellinzzi, para planear los trabajos relativos á tan importante match.

Por lo que respecta al torneo atlético, hoy la Comisión se ocupará de organizarlo, [illegible] que tanta expectativa ha despertado en nuestra población.

Reunión de la Comisión

Esta tarde, á las 5, se reunirá en su local provisorio de la Intendencia, la Comisión de Fiestas de Verano.

EN LOS POCITOS

DOS NOTICIAS

La Junta resolvió ayer, después de oir los informes correspondientes declarar civil la calle Gadea situada entre Constituyente y la Avenida Brasil. Esta declaración era de oportunidad hacerla, en virtud de ser esa vía una de las de amanzanamiento de los Pocitos y hallarse edificada.

Por ella instalará en breve una línea La Transatlántica, perteneciente al ramal de Constituyente. También se resolvió establecer varios faroles de alumbrado en la Playa de los Pocitos, complementando así la iluminación en general que existe en el paraje.

DEPORTES Y DEPORTISTAS

CARRERAS

HIPODROMO NACIONAL DE MAROÑAS

Las carreras de anteayer

CRONICA DE LA REUNION

1.a carrera—Premio Sleepy Girl—Distancia: 1300 metros

Se inició la reunión con la derrota de la favorita Avaricia. Después de una paciente labor, cuando el starter alzó las cintas partieron con desventajas Aguapey y Avaricia, mientras Cap Vilano, Don Eugenio, Mafalda, Bonorino y Troubadour ocupaban los primeros puestos. Así corrieron hasta el Stud Oriental, donde Aguapey que ha avanzado paulatinamente, está con los delanteros y Mafalda ha ocupado el puesto de leader.

Al entrar en la recta Bonorino deja atrás á Mafalda y cuando se descontaba su triunfo, Aguapey le dió alcance y la venció sobre la raya por 1|2 cabeza. Mafalda ocupó el 3er. puesto á 1|2 cuerpo, precediendo á Arch Duck, que atropelló en la recta.

2.a carrera—Premio Dorothy—Distancia: 1000 metros

Agnes Cicero partió con desventaja en esta carrera, en la que Royal Princess, considerablemente abierta hizo el tren seguida de Marea, que corría por el lado de adentro.

Al doblar el codo la hija de Orador pasa al frente asediada por Casto José, y después de una interesante lucha se adjudica la victoria. Royal Princess ocupó el 3er. puesto y Pommery llegó 4.o.

3.a carrera—Premio Arco de Oro—Distancia: 2000 metros

Banjo, intentó ganar de una hebra esta prueba y al efecto se distanció enormemente del lote que encabezaban Verdugo y Dandy.

Los bríos le duraron hasta Villa Victoria donde le dieron caza, pasando al frente Hugonote seguido de Verdugo.

Al entrar en la recta Chubasco es lanzado desde el fondo y después de luchar con Verdugo y Hugonote, llega triunfante á la meta, separado por 1|2 cuerpo del hijo de Orador. Banjo reaccionando á último momento, hizo dead-heat con Verdugo, en el 3er. puesto.

El favorito Arco de Oro, bon dernier...

4.a carrera — Premio Censor — Distancia: 1300 metros

Zalamera quedó parada y Araucanita pescó la punta en esta carrera seguida de Pandora y Covent Garden, que por Villa Violeta pasan á la vanguardia, mientras Pipiolo ocupa el 4.o puesto.

Este, es lanzado al desembocar en la recta y dá fácil cuenta de su 1|2 hermano y de Pandora siguiendo en ganancia hasta la meta no sin verse comprometido por el avance de Serpentina, que llegó 2.a á 1|2 pescuezo. Araucanita y Fuego, ocuparon el 3.o y 4.o puesto, respectivamente.

5.a carrera—Premio Clásico República Argentina—Distancia: 2000 metros

El favorito Botón pretendió ganar de extremo á extremo y siguiendo su táctica habitual, se hizo cargo del tren de la carrera.

Este era bastante lento, y seguían al hijo de Germinal, Isology á 2 cuerpos, luego Elida. Dear Jack. Apt y cerrando la marcha Agua Blanca, que sufrió un contratiempo en la partida.

Sin novedades se desarrolla la carrera, notándose que Botón no toma vuelo, que Isology sigue el tren con desenvoltura y que Agua Blanca mejora poco á poco de colocación.

Por los 1000 metros Isology está á poco más de 1 cuerpo del leader y va ganando terreno hasta que, al doblar el último codo, ha pasado á Botón, mientras Agua Blanca que ha sufrido un nuevo contratiempo y Apt también inician su avance.

Isology corre con acción desenvuelta y se defiende con energía de la carga de Agua Blanca, que tiene que conformarse con el 2.o puesto.

El tiempo empleado en recorrer la distancia, 2'8"2|5, es bastante malo y no justifica la derrota del favorito.

Isology produjo una buena perfomance, pero para nosotros Agua Blanca hubiese ganado la carrera, sino hubiera tropezado al partir y no le hubiera cruzado Apt.

6.a carrera—Premio Duc de Fleury—Distancia: 1600 metros

Antílope enseñó el camino á los competidores de la 6a carrera, seguida de La Boiteuse y La Nueva.

Entre los dos codos pasó ésta al frente y se adueñó del premio con toda facilidad

Bon Vivant arrebató el 2.o puesto á Antílope que llegó 3a y 1.o Soldado.

7.a carrera—Premio La Boiteuse—Distancia: 1300 metros

Apesar de tener por contrarios á grandes punteros, Bridge Whist picó al frente en esta carrera, siendo seguida por General Belgrano y Juramento.

En el último codo aquél dió por terminada su misión, pasando al frente Karakoul, Argentina y Juramento, que llegaron en ese orden.

8.a carrera—Premio Karakoul—Distancia: 2500 metros

Con un tren más que lento se desarrolló la carrera de desquite, en la que Nutria corrió adelante los primeros metros. Enseguida Inocente se encargó de la dirección del lote seguido de Nutria y Sisifo II.

Este avanzó por la largada de los 1400 metros, dejando atrás á Inocente por el Stud Maroñas, aguantándose hasta el codo Vaoli 47, Bertini 48, Vas y Voir 48, Masquet 50, Fin Bois 48, Regain 48, Motrico 48, Magda 49.

FOOTBALL

LOS ARGENTINOS RECONQUISTAN LA COPA COMPETENCIA

San Isidro (1) — Nacional (0)

Este ha sido el resultado del match realizado anteayer en Avellaneda, según el cual el campeón uruguayo de 1912 ha sido derrotado, y como consecuencia de ello la Copa Competencia pasa á poder de San Isidro, después de haber estado entre nosotros un año, merced á la brillante perfomance con que el Montevideo Wanderers la trajese por primera vez, el año pasado.

No haremos la crónica del match porque ya la han hecho extensamente nuestros colegas que salieron ayer.

Pero no podemos dejar de comentar ese encuentro que se ha llevado las esperanzas de un triunfo completo.

Por una anomalía, el campeón uruguayo es el derrotado en Buenos Aires, donde tan lucida actuación tuvieron nuestros footballers en sus matchs anteriores.

Por el desarrollo del match, poco dice el score.

ISOLOGY, HEROINA DEL CLASICO REPUBLICA ARGENTINA

donde General Paz pasó al frente y cuando se le aclamaba vencedor, Nutria viniendo desde el fondo con grandes bríos, le arrebató la victoria por 1|2 cabeza. 3.o llegó Richepin, precediendo á Spencer.

LAS POTRANCAS DEL JOCKEY CLUB

Están desde ayer en el local de Victorica y Muiños las 10 potrancas de carrera adquiridas en Inglaterra por el Jockey Club con objeto de venderlas á los sportsmen y cabañeros para ir formando en el país un plantel de madres que fomente el mejoramiento de la raza caballar.

El lote importado con ese plausible objeto es excelente por sangre y tipo.

Ayer visitaron el local de Victorica y Muiños y examinaron el lote los sportsmen y cabañeros señores doctor Manuel Quintela, Jorge Pacheco, José Vignoly, A. Ilarraz, Alejandro Mora Magariños, Vicente Hernández y otros, recibiendo una favorable impresión del lote.

Aun no se ha fijado la fecha de venta, que haremos conocer oporunamente.

LA REUNION DEL 24 DE NOVIEMBRE

Inscripciones y handicap

Premio Express II—2000 metros—Saint Girons 54 kilos, Premier 54, Fastidiado 57, Bonorino 57, Aero Mobile 57, Aulico 51, San Jorge 57, Forget me not 55, Simplon 51, Sleepy Girl 55, Avaricia 55, Fusseau 54, Mirio II 57, Clemenceau 57, Carcajada 55, Tritoma 49, Diabólica 55, Mordant 51, P. B. T. 51, Belle d'Or 55, Horizonte 51, Mac 51.

Premio Mr. Irving—1400 metros—Armonia 56 kilos, Facetie 53, Agnes Cicero 53, Royal Princess 53, Tremolina 56, Amapola 56, Fanciulla 53, Windage 56, Bala 56, Sensación 56, La Zahorí 56, Fairwea ther 56.

Premio General—1500 metros—Pommery 53 kilos, Pico 56, Pot au Roses 53, Bertini 53, Quintin 56, Rincón 56, Conte Rieu 56, Gurugú 56, Simbad 56, Don Prudencio 56, Taras Boulba 56, Cañal II 56, Incitatus 56, Otorgués 53, Murat 56.

Premio Black Prince — 1600 metros — Banjo 50 kilos, Atahualpa 57, Verdugo 57, Eec d'Or 59, Hugonote 59, Terna 44, Red Skin 56, Lady Melton 58, Don Eugenio 51, White Star 54, Bandolera 48, Royal Hampten 53, Bonorino 47, María Stuart 48, Arco de Oro 58, Fraternidad 50, El Billo 59.

Premio de Honor (clásico)—3500 metros—Fig 60 kilos, Myriel 62, Regina 58, Duc de Fleury 51, General Paz 62, Sisifo II 60, Rico Tipo 60, Chubasco 60, Sátrapa 62, Martin Fierro 60, Guerrita 60, Simón 60.

Premio Obelisco—2000 metros—Potinier 55 kilos, Royal Hampton 52, Robespierre 59, La Nueva 57, Botón 57, Albeador 52, Cap Vilano 47, Red Skin 55, Hugonote 58, El Billo 58, Corzo 47, Realista 53.

Premio Figaro—1600 metros—Osada 41 kilos, Karakoul 45, Acquatinta 45, Lady Melton 46, Albeador 40, Eros 52, Wanderer ex-Tedeschi 48, San Borombon 55, Imperator 46, Mr. Irving 43, San Pascual 59, White Star 40.

La declaración de forfait el miércoles 20 á las 4 de la tarde.

Premio clásico Chantilly—1600 metros

Combatiré 50 kilos, Comba 44, Elida 57, Lady's Gown 46, Apres Moi 50, Mondidier 50, Cattaneo 52, Saint Prex 50, Alsacia 44, Clonmaskil 45, Fend l'Air 48, Fanciulla 46, Farfalla 46, Marie Claire 49, Madame Lovary 45, Montebello 49, Monopole 52, Otorgués 48, Fandango 48, Pommery 49, Miss Rachel 46, Denis Papin 50, Mahax 50.

En el primer período, sin duda que los santos llevaron la mejor parte, pero en el segundo sucedió lo contrario.

Debemos anotar, que á nuestro entender, el fracaso de Nacional, se debe en gran parte á la táctica equivocada que emplearon sus fowards, que despreciando el esfuerzo colectivo se empeñaron en un inútil individualismo en el juego.

Además el shot fué deficiente y faltó decisión frente al arco.

En cuanto á la defensa puede decirse que estuvo á la altura de su cometido.

San Isidro, sin duda que hizo un buen partido, realizando una labor ardua.

Su defensa trabajó con ahinco y hasta con lucidez. Wilson produjo un partido notable que confirma una vez más su fama de gran goolkeeper.

En cuanto á la línea de forwards, careció de gran cohesión, y si sus avances rápidos dieron resultado en el 1er. half-time, en el 2.o período decayeron notablemente.

El Referee, bien en general.

RIVER PLATE (2)—PEÑAROL (1)

Por el Campeonato de Honor jugaron estos dos teams en Belveder.

El partido no pasó de mediocre, aunque reñido.

River Plate se adjudicó la victoria por 2 goals á 1, apesar de los esfuerzos que en los últimos momentos realizó Peñarol.

LA FINAL DE II DIVISION

Reformers (2) — Belgrano (1)

Este partido se realizó en el Parque Central, bajo las órdenes del señor Saralegui y después de una interesante lucha, el Reformers adquirió con su triunfo el ascenso á I División.

SESION DE LA LIGA

Esta noche sesionará la Comisión de la Liga Uruguaya de Football, para tratar, entre otros asuntos, el relativo á la realización del match internacional por la Copa Montevideo.

LOS PARTIDOS DE ANTEAYER EN BUENOS AIRES

BUENOS AIRES, Noviembre 18—Se jugaron ayer los siguientes partidos de football:

"Porteño" versus "Gimnasia y Esgrima", resultó vencedor el primero por un goal á cero.

"Estudiantes de La Plata" versus "Independiente" resultó vencedor el primero por dos goals á cero.

Remate de haciendas

En la Estancia "Los Altos"

Los interesados en concurrir á este remate deben tomar el tren en la Estación Central á las 6.45 a. m., llegando á la estación La Lata á la 1.12 p. m., y los que vengan de Mercedes tomarán el tren expreso que sale de esa ciudad el mismo día 25 á las 9 a. m., desembarcando en la estación Drabble. Este tren parará con señal en las estaciones intermediarias.

Habrán coches en las estaciones La Lata y Drabble para conducir los pasajeros á la estancia. 4530.Nov.24.

CACAO VAN HOUTEN

PURO, SOLUBLE, FACILMENTE DIGERIDO, EXTREMAMENTE NUTRITIVO.

Es barato: Una pequeña cantidad dura mucho tiempo.

El Modelo de los Cacaos del Mundo.

¡PRUÉBELO!

3762-mts.

DE LA CAMPAÑA

SALTO

Incendio de una fábrica de artificio.—Dos heridos.—Las pérdidas.

Anteayer á las once próximamente de la mañana se incendió la fábrica de fuegos artificiales que posée en la ciudad del Salto la sucesión de don Manuel Collazo, y que está situada en la esquina de José P. Varela y Artigas. De inmediato la policía, ayudada por un destacamento del 4.o de infantería y algunos voluntarios comenzó el ataque contra el coraz elemento, ataque que se hacía peligroso, dado las explosiones continuas de la pólvora. Después de varias horas se logró reducir el fuego.

Las pérdidas se calculan aproximadamente en la suma de 600 á 800 pesos. Resultó herido el teniente Lecon, perteneciente á las fuerzas del 4.o y un soldado del mismo cuerpo. Las causas del siniestro, según indagaciones de la policía, fué por la imprudencia de un empleado que se encontraba cargando un cohete bomba.

Riquezas fructícolas—

Hay en esté departamento 5.000 hectáreas destinadas á la fructicultura. En 1911 la cosecha de uva fué de 3.306.231 kilos. Existen en producción 2.701.515 cepas.

En el año 1910 se exportaron para Buenos Aires 14 mil 250 canastos de naranjas tangerinas, con un promedio de 300 naranjas por canasto; en 1911: 9435 canastos y en 1912: 24.357 canastos.

Haciendo cálculos tendríamos que en 1910 se exportaron para aquel destino solamente 3.562.5000 naranjas tangerinas con un valor aproximado de pesos 25.000. En 1911 fueron 2.830.500 con un valor de 11.152.50 y en el año corriente: 7.306.800 naranjas estimadas en pesos 36.534.

En el año corriente se exportaron 762 canastos de durazno, 838 de frutilla de 20 kilos cada uno y 42 de aceitunas.

Según el censo que levanta actualmente la oficina de la Defensa Agrícola, existen en plena producción no menos de 50.757 naranjos comunes, 87.177 tangerinos y 21.957 durazneros, dentro de ciertos límites; pero como en la planta urbana, donde las tareas censales no llegan, existe en cada casa un promedio que puede calcularse de dos á cuatro árboles, aquellas cifras adquieren un aumento enorme.

Suponiendo un promedio de 700 naranjas por árbol tendremos que la cosecha de esa fruta se eleva en el Salto á la cantidad de 100.000.000 de naranjas tangerinas y criollas aproximadamente con un valor, estimando el millar en pesos 7.00 de pesos 700.000.

El saladero «La Caballada» tiene no menos de 100.000 árboles frutales de toda especie.

Este año, en diversas chacras de los alrededores, se han plantado no menos de 200.000 naranjos de injerto que dentro de dos ó tres años se encontrarán en plena producción.

Porque está alegre Belén—

Se ha inaugurado aquí (dice una carta de Belén) una nueva sucursal de correos, dirigida por la señora Eduviges Martínez de Etchart.

Con tal motivo varios vecinos exteriorizaron su alegría disparando cohetes voladores.

Los esposos Etchart-Martínez ofrecieron un lunch, durante el cual pronunció algunas frases oportunas el señor Capó y Bernal, maestro de la escuela municipal.

SAN EUGENIO

Ramal telefónico—

El señor José Brun ha contratado con la empresa telefónica Stralla la construcción de una línea, para su uso particular, entre la estancia que posée el El Catalán y el pueblo de San Eugenio.

Sucursal bancaria—

En breve se trasladará á su nuevo y espléndido local la sucursal del Banco de la República. Ya está instalada la caja de hierro.

SAN JOSE

Ecos maragatos—

El piquete del regimiento Blandengues que permaneció acampado á inmediaciones de la Estación del Ferro Carril durante tres días, custodiando enseres destinados á dicha unidad militar, partió con rumbo al Arazatí.

—Frente á la Estación del Ferro Carril se encuentran cuarenta carretas cargadas de lana, á la espera de lonas y vagones.

Carrero que contrate viaje en 8 pesos, precio general, y tenga que gastarse el doble en mantención, permaneciendo inactivo una quincena, no vuelve con carga sino se la pagan a doble y tercio del precio actual.

Esa es una de las muchas gangas con que obsequia el Ferro Carril á sus favorecedores.

La fábrica de aguardiente—

El doctor Salvador Estradé, defensor de los empleados de la fábrica de aguardiente, produjo un informe en Vocea ante el señor Juez Letrado Departamental doctor Nicasio del Castillo, á cuya consideración se encuentra ahora el sonado asunto.

—«La Epoca» publica un reportaje acerca de la situación de los empleados públicos que han intervenido en el registro del establecimiento del señor Deambrosis. Según él, han procedido correctamente, y nada pueden temer, por más que la parte interesada presente y comente los hechos en una forma desfavorable á su conducta.

PAYSANDU

Tierras para agricultura—

El señor Fagiar ha arrendado en Guichón al señor Antonio Causa, por el término de cinco años, 166 hectáreas, al precio de ps. 4.50 cada una.

DURAZNO

Empresa industrial—

En estos días circularon las acciones, para cubrir el capital con que ha de empezar los trabajos de la empresa industrial de lechería, cremería, quesería y criadero de cerdos, que vienen ocupando en instalar con el concurso de los hacendados, la cooperación eficiente del señor Alejandro Victorica y la dirección técnica del señor G. Thionst que se ha ocupado en Paysandú en preparar la caseína.

Varias noticias

DIRECCION GENERAL DE AVALUACIONES Y ADMINISTRACION DE LOS BIENES DEL ESTADO—Expedientes informados:

Santos Altocri, Leonardo Blanco, José Cunioli, Francisco Biramontes, Angela R. de Lavagna, Bernardo Brhau, María G. de Garreta, Carlos Rebagliati.

RECLAMOS

JAQUECAS-NEURALGIAS

Una cucharada de CEREBRINE suprime rapidamente cualquier acceso.

Eug. FOURNIER (Pausodun) PARIS y en todas las Farmacias.

5.508.

TISIS ENFERMEDADES del PECHO

El mas seguro de los tratamientos por la SOLUCION HENRY MURE

Fosfatada, creosotada y arseniada

RESULTADOS SORPRENDENTES y MUCHAS VECES INESPERADOS

HENRY MURE, en Pont-St-Esprit (Francia).

Y EN TODAS LAS FARMACIAS.

5532.

BEBED AGUA SALUS

Sastrería DEL CENTRO

Casimires,
Artículos selectos,
Novedad y buen gusto,
Trajes de confección
A satisfacción del público
Los vende CANTALUPO;
Ultimos modelos
Para esta Estación y Verano;
Oigan, vean y comparen.

URUGUAY 1039 (antes 256) casi esq. Río Negro

4752-d-p-m-Ab.4-1913.

Caracter-Distinción-Individualidad

Llámelo como quiera, es ese algo indescriptible que ha hecho la inmensa popularidad de

TE SOL

(ETIQUETA AZUL)

Sí, hay marcas más baratas — muchas — productos insipidos — que en nada se parecen al genuino TE SOL.

TE SOL (Etiqueta Azul) ofrece una bebida pura y fragante de un rico sabor y de notables propiedades refrescantes, completamente distinta á cualquier otra marca.

Pruebe la calidad de TE SOL (Etiqueta Azul) contra la marca más cara de te que pueda Usted comprar.

LATA	PRECIO
113 grs.	$ 0.30
225 "	" 0.60
450 "	" 1.20
1370 "	" 3.60
2750 "	" 7.20

WALKER Hermanos Ltda.

UNICOS IMPORTADORES

TUCUMAN 345 BUENOS AIRES

Juncal 1419 Montevideo

EN EL MUNDO DE LOS NEGOCIOS

BOLSA

Montevideo, Noviembre 18 de 1912.

Deuda Consolidada en Londres, 71.875.
Empréstito de Conversión en París, 96.50.

1.a RUEDA

Títulos Hipotecarios—Serie M

$ 2.000	para mañana	95.80 0|0
1.300	idem idem	95.80 "
1.000	idem idem	95.80 "
3.000	idem idem	95.80 "
1.000	idem idem	95.80 "
9.500	idem idem	95.80 "

Títulos Hipotecarios—Serie K

$ 2.000	para mañana	95.80 0|0
3.000	idem idem	95.80 "

Títulos Hipotecarios—Serie L

$ 5.000	para mañana	95.80 0|0
2.000	idem idem	95.80 "

Banco Popular

400	para fin de mes	145.00 0|0
1.000	idem idem	145.00 "
600	para fin de Enero	147.30 "
1.400	idem idem	147.30 "
200	para fin de Diciembre	146.20 "
200	para fin de Enero	147.00 "
200	idem idem	147.00 "
200	idem idem	147.00 "
200	idem idem	147.00 "
200	idem idem	147.00 "
200	idem idem	147.00 "
2.000	idem idem	147.30 "
400	idem idem	147.30 "
1.000	para fin de Diciembre	146.00 "
200	idem idem	146.00 "
200	idem idem	146.00 "
400	idem idem	145.90 "

2.a RUEDA

Deuda Consolidada

$ 9.400	para fin de mes	71.80 0|0
47.000	idem idem	71.80 "
9.400	idem idem	71.80 "
32.900	idem idem	71.80 "
47.000	para fin de Diciembre	72.30 "
18.800	idem idem	72.20 "
9.400	para fin de mes	71.80 "
4.700	para fin de Diciembre	72.20 "
4.700	idem idem	72.20 "
9.400	para fin de mes	71.80 "

Banco Popular

200	para fin de Enero	147.30 0|0
200	para fin de mes	145.00 "
200	idem idem	144.80 "
200	idem idem	144.80 "
200	para fin de Enero	147.50 "
200	idem idem	147.50 "
200	idem idem	147.50 "
400	para fin de mes	144.80 "
200	para fin de Diciembre	146.20 "
200	para fin de mes	144.80 "
200	para fin de Diciembre	146.10 "
200	para fin de mes	144.80 "
200	para fin de Enero	147.50 "
200	idem idem	147.50 "
200	para fin de Diciembre	146.20 "
200	para fin de Enero	147.50 "
200	para fin de Diciembre	146.20 "
200	para fin de mes	145.00 "
200	idem idem	145.00 "
400	para fin de Enero	147.50 "
800	idem idem	147.50 "
200	para fin de mes	147.50 "
400	para fin de Diciembre	146.30 "
200	para fin de mes	145.10 "
200	idem idem	145.00 "
200	idem idem	145.00 "

Títulos Hipotecarios—Serie M

$ 1.500	para mañana	95.80 0|0
1.000	idem idem	95.80 "
1.000	idem idem	95.80 "

Títulos Hipotecarios—Serie K

$ 10.000	para fin de mes	96.60 0|0
10.000	para fin de Diciembre	96.70 "

Títulos Hipotecarios—Serie G

$ 10.000	para fin de mes	96.60 0|0
10.000	para fin de Diciembre	96.70 "

COTIZACIONES COMPARADAS

FONDOS PUBLICOS	DIA 15		DIA 16	
D. Consolidada	contado	—	contado	—
"	mañana	—	mañana	—
"	fin mes	71.80	fin mes	71.80
"	fin D'bre	72.40	fin D'bre	72.20
E. de Conversión	contado	—	contado	—
"	mañana	—	mañana	—
"	fin D'bre	—	fin D'bre	—
T. Hipotecarios A	mañana	—	mañana	—
" D	mañana	—	contado	—
" E	mañana	—	mañana	—
" F	mañana	—	mañana	95.—
" G	mañana	—	fin mes	96.—
"	fin D'bre	—	fin D'bre	96.70
" H	mañana	—	mañana	—
"	fin mes	—	fin mes	—
" I	mañana	—	mañana	—
"	fin mes	—	fin mes	—
" J	mañana	—	mañana	—
"	fin mes	—	fin mes	—
" K	mañana	—	mañana	95.80
"	fin mes	—	fin mes	—
" L	contado	—	contado	—
"	p. el 18	95.80	mañana	95.80
" M	contado	—	contado	—
"	mañana	—	mañana	95.80
"	fin mes	—	fin mes	—
"	fin D'bre	—	fin D'bre	—
A. B. Popular	contado	—	mañana	—
"	fin mes	144.60	fin mes	145.—
"	fin D'bre	146.—	fin D'bre	146.20
"	fin Enero	147.60	fin Enero	147.30
C. A. del B. Hip.	mañana	—	mañana	—
"	fin mes	—	fin mes	—
"	fin D'bre	—	fin D'bre	—
Deuda Amort'ble	mañana	—	mañana	—
"	fin D'bre	—	fin D'bre	—
Deuda Interior	mañana	—	mañana	—
Oblig. Luz Eléc.	p. el 18	95.50	mañana	—
Banco Comercial	contado	—	contado	—

CAMBIOS

SOBRE	BANCARIO A la vista	BANCARIO A 90 d'vista	COMERCIAL A 90 días d'vista
Londres	51 1/16 á 51 5/32	51 7/16 á 51 9/16	51 11/16 á 51 3/4
Francia	5.355 á 5.375	5.40 á 5.415	5.43
Ale'nia	4.335 á 4.355	4.385 á 4.41	4.42
Amb'res	5.365 á 5.39	5.415 á 5.435	5.45
Génova	5.375 á 5.415	—	5.44 vista
España	5.645 á 5.67	—	5.71
R. Jan'ro	15$000	—	15$125
B. Aires	1/8 % prem.	—	1/2 % prem.
N. York	0.97 á 0.967	—	—

DESCUENTOS

Los tipos actuales, son los siguientes:

Conformes	7 1/2	á 8	o/o anual
Vales	8 1/2	á 9	" "

Venta de negocio

Amador López—

Vendió á don Hércules Fiorima su comercio, que en el ramo de venta de café, tenía establecido en la calle 18 de Julio número 85 (Unión).

Sociedad disuelta

Casamella y Ca—

Ha sido disuelta esta sociedad comercila que en el ramo de broncería giraba en esta plaza, establecida en la calle Sierra número 178, quedando á cargo del activo y pasivo de la misma, el señor Alfredo Casamella.

Título de privilegio concedido

Por el Ministerio de Industrias fué concedido el siguiente:

«Mejoras relativas á insecticidas sheep dip vermífugos y similares».—De los señores Isaac Simwell Mc. Dougall, Isaac Mc. Dougall y Sidney Mc. Dougall, de Manchester, Distrito de Lancaster, Inglaterra.

Registro general de ventas

VENTAS INSCRIPTAS AYER

4.400 pesos, finca con frente á la calle Colonia, manzana 1.085, 300 m.

4.000 pesos, finca con frente á la calle Durazno en el Cordón, 8 m. 48 cents, por 10 m. 55 cents.

24.000 pesos, finca con frente á la calle Juan D. Jackson, Estanzuela, 483 m.

2.213 pesos, terreno en el Panteonoso con frente á camino.

1.245.62 pesos, solar 21.a sección, 622 metros 81 dec.

10.000 pesos, solar y edificio, calle Agraciada, 235 m. 94 dec.

6.000 pesos, solar y edificio, Buen Pastor, calle Cuñapirú, 345 m. 59 dec.

4.000 pesos, solar y edificio Avenida de la Paz, 172 m.

24.196.69 pesos, campo en Pan de Azúcar, departamento de Maldonado, 661 hec. 3.654 m.

1.850 pesos, terreno en «La Comercial», manzana 1.163, frente á la calle Fé, 7 m. por 11 m. 01.

784.75 pesos, Novísima ciudad, manzana 233, frente calle Minas, 153 m. 40 dec. 7 centímetros.

1.800 pesos, Novísima ciudad, manzana 516, frente á calle San Fructuoso, 308 m. 14 dec.

1.500 pesos, terreno con edificio en la Unión, frente á calle Larrañaga, 8 m. por 18.90.

1.151 pesos, terreno en La Estanzuela, frente á calle [illegible] 143 m. 87 dc.

Registro General de Hipotecas

1.a SECCION

CAPITAL		INTERESES	
$ 2.000	$ 8	% anual	
350	8		
1.000	10		
700	9		
13.000	6		
1.500	8		
2.000	8		
10.000	6		
1.000	8		
1.400	8		
12.000	8 ½		
1.500	7		
1.500	8		
6.500	7		
4.000	6		
7.000	7		
550	0.70	mensual	
700	0.70		
1.000	1.00		
400	0.80		
850		acumulados	
1.000			
2.000			
22.000			
1.100			
600			

SEGUNDA SECCION

CAPITAL		INTERESES
$ 1.300	$ 9	% anual
2.000	8	
3.000	8	
2.500	8	
5.000	8	
4.000	9	
2.000	8	
2.000	10	
4.000	10	
1.600	12	
4.000	8	
500	8	
10.000	6	
1.000	10	
840	12	
2.800	6	
600	11	
1.000	11	

Frutos de saladero

Del saladero de don Pedro Denis, se ofrece en de mil á dos mil cueros de novillo para Diciembre.

—La Unión Saladeril ofrece 2000 de novillo también para Diciembre.

INFORMACION EXTRANJERA

Mercado financiero londinense

Comunican de Londres, que la situación del mercado monetario continúa sin variantes y no ha sido afectada gravemente por el alza de la tasa del descuento del Banco Imperial de Alemania la cual no se cree indica mayor escasez de dinero sino simplemente el deseo por parte del Banco del Estado de ayudar en las operaciones de cambios.

En el Stock Exchange se ha operado una importante mejora en todas las secciones, debido en primer lugar á las mejores perspectivas en la situación política extranjera, y en vista de las grandes ventas en descubierto que faltan cubrir.

Los consolidados británicos han marcado la nota principal de la semana y cierran muy firmes y á tres puntos arriba del precio más bajo alcanzado á mediados de Octubre.

En la sección de valores internacionales el mercado ha estado firme en relación con la firmeza sostenida de las bolsas continentales. Las obligaciones exteriores de la provincia de Buenos Aires de 3 1|2 por ciento han gozado de demanda, registrándose fuertes compras de estos títulos.

Para acciones de ferrocarriles argentinos el mercado ha mejorado notablemente, y las operaciones en acciones del Oeste y Sur han sido muy activas. Las acciones del Oeste cierran con alza de 2 1|2 puntos y las del Sur con alza de 1 3|4 puntos desde el viernes anterior.

Las acciones ordinarias del ferrocarril del Brasil han registrado fluctuaciones violentas durante la semana, bajando primeramente debido á grandes ventas por orden de tenedores del continente. Recuperaron firmeza luego en vista de las declaraciones tranquilizadoras hechas por sir Edgard Speyer y por nuevos rumores de la celebración de un arreglo con el ferrocarril de San Paulo.

Las acciones de esta última empresa gozan por este motivo también de mucha firmeza y hay muy pocos vendedores de estas acciones. También las del ferrocarril de Leopoldina han registrado un alza en sus cotizaciones, debido principalmente á órdenes de compra recibidas del continente y la creencia de que los precios actuales de estos papeles han quedado demasiado bajos. Las acciones del Brazilian Traction Company y otros papeles de igual categoría también han estado en mejor demanda y muestran más firmeza en sus cotizaciones.

En general la firmeza del mercado está bien distribuída en las diferentes secciones, y en la de minas el ambiente es particularmente bueno en relación con la firme demanda por parte de operadores del continente, y debido á la opinión de que la posición especulativa del mercado es ahora sana y que una vez que el público reanude sus operaciones no tardará en acentuarse la mejora iniciada desde ahora.

BOLSA DE BUENOS AIRES

Información telegráfica

BUENOS AIRES, 18— Cédula Argentina, 98.90.

Id id, fin mes, 99.20.

Cédulas Nacionales H, 104.

Empréstito Municipal (1897), 96.50.

Pavimentación semestral, 84.

Crédito Argentino, (1905), 92.50.

Empréstito de Conversión de la Provincia de Buenos Aires, 37.50.

Puerto San Nicolás, 69.30.

Quebrachales Fusionados, 35.

La Ibero Platense, 130.

Mercado Abasto Proveedor, 180.

Banco Comercial Italiano, 141.

CAMBIOS EN B. AIRES

DIVERSOS PAISES	A 90 D/V COMERCIAL
Sobre Inglaterra	48 5.16
" Francia	5.07
" Alemania	4.125
" Bélgica	5.115
" Italia	5.08 vista
" España	5.33
" Río Janeiro	15$125

COTIZACIONES DE LONDRES

TITULOS Y ACCIONES	Máximo	Mínimo	Ultimo precio
F. C. Central del Uruguay	114 1 2	94 1 2	104
Prolongación del Este	9 3 4	7 7/8	8 7/8
" Norte	8 15 16	7 1 4	7 15/16
F. C. Gran Sud de Buenos Aires	129 1 4	120	122 1 2
F. Oeste de Buenos Aires	134 1 2	121	120
F. C. Central del Paraguay preferidas	60 1 2	47 1 2	53 1 2
F. C. Central del Paraguay ordinarias	4 5 8	4	4
BANCOS			
Londres Río de la Plata	61	52	55 1 4
Londres y Brasil	40	32	32
Británico de la América del Sud	30 1 2	25 1 2	27
Anglo Sud Americano	10 1/2	8	8

Mercado en alza [illegible].

Londres, Noviembre 16 de 1912.

Deuda Consolidada y Ferrocarriles

Entregas diarias á la Tesorería de Aduanas al Banco de Londres y Río de la Plata, para el servicio de intereses y amortizaciones (45 o.o de las entradas):

Excedente para el 88.o trimestre término 1.o de Febrero de 1913	$ 1.167.602 37
Entreg. hasta el 15 de Noviembre	$ 221.762 82
Idem el día 18	" 13.305 39
Total	$ 235.068 21

Empréstito de conversión

Entregas diarias de la Tesorería de Aduana al Banco de la República O. del Uruguay, para el servicio de intereses y amortizaciones (24 olo de las entradas):

Entreg. desde el 1.o Enero hasta el 30 de Junio de 1912	$ 2.378.552 24
Entreg. en Julio	$ 356.784 43
Entreg. en Agosto	" 345.174 83
Entreg. en Setiembre	" 275.882 20
Entreg. en Octubre	" 392.610 74
Entreg. hasta el 15 de Noviembre	$ 156.372 50
Idem el día 18	" 7.036 21
Total	$ 157.469 7

Empréstito uruguayo

Entregas diarias de la Tesorería de Aduana al Banco de Londres y Río de la Plata, para el servicio de intereses y amortizaciones (5 1|2 ojo de las entradas):

Entreg. desde el 1.o de Enero hasta el 30 de Junio de 1912	$ 481.527 33
Entreg. en Julio	$ 82.221 47
Entreg. en Agosto	" 79.790 95
Entreg. en Setiembre	" 84.995 84
Entreg. en Octubre	" 96.012 12
Entreg. hasta el 15 de Noviembre	$ 34.437 50
Idem el día 18	" 1.626 21
Total	$ 36.063 71

Faena saladeril 1912 - 1913

ENTRADA DE GANADO VACUNO Á LOS SALADEROS Y FRIGORIFICOS DE MONTEVIDEO

	Día 18	Totales
Cerro		
Rodolfo Vellozo (Unión Saladeril)		
Comp. S. é Indust.	500	3.685
Piñeyrua Hnos		
P. Denis y C.a	578	1.051
F. Ferrés y C.a	524	2.785
Francisco Fregeiro		
Tabarez y Ca	634	6.182
M. Etchebarne		
Villamajó Hnos		
Bentancourt, E. y Cia		
S. Zabalúa y Ca		
Luis Anaya		
Méndez Rodríguez		
Delgue y Ardaitz		
P. S. Martín é hijos		
R. Deambrosio y C.a		
Paso de los Toros		
Jaume Hnos. y Ca		
Cabezas	2.387	13.713
En igual fecha 1911		29.272
" " 1910		23.598

NAVEGACION

VAPORES CORREOS ESPERADOS DE ULTRAMAR EN NOVIEMBRE

Día:

18 ** Cap Finisterre, alemán, de Hamburgo.
19 Polynesia, alemán, de Hamburgo.
20 * Arawa, inglés, de Wellington.
20 * Garunna, francés, de Burdeos.
20 Paraná, francés, de Marsella.
21 **Gascogne, francés, de Burdeos.
22 Coburg, alemán, de Bremen.
22 Highland Laddie, inglés, de Londres.
23 León XIII, español, de Barcelona.
24 ** Amazón, inglés, de Southampton.
24 ** Oronsa, inglés, de Liverpool.
25 Tomaso di Savoia, italiano, de Génova.
26 * Umbria, italiano, para Génova.
26 * Río de Janeiro, brasileño, de Manaos.
26 Ravenna, italiano, de Génova.
26 ** Blucher, alemán, de Hamburgo.
26 Atlanta, austriaco, de Trieste.
28 * Zeelandia, holandés, de Amsterdam.
28 ** Araguaya, inglés, de Southampton.
30 * Principe Umberto, italiano, de Génova.
30 Heluan, alemán, de Callao.

VAPORES CORREOS A SALIR PARA ULTRAMAR EN NOVIEMBRE

Día:

16 * Divona, francés, para Burdeos.
16 Salta, francés, para Marsella.
16 Rhodopis, alemán, para Hamburgo.
17 Frisia, holandés, para Amsterdam.
17 Samara, francés, para Burdeos.
20 Arawa, inglés, para Londres.
20 Río de Janeiro, brasileño, para Manaos.
20 Indiana, italiano, para Génova.
21 * Cap. Vilano, alemán, para Hamburgo.
21 Highland Warrior, inglés, para Londres.
22 * Arlanza, inglés, para Southampton.
23 * Italie, francés, para Marsella.
23 * Regina Elena, italiano, para Génova.
25 Sofía Hoheberg, austriaco, para Trieste.
26 * Oronsa, inglés, para Callao.
27 * Cordova, italiano, para Génova.
27 Cap Finisterre, alemán, para Hamburgo.
28 Highland Brae, inglés, para Londres.
29 * Amazón, inglés, para Lisboa.
29 Paraná, francés, para Marsella.
30 * Umbria, italiano, para Génova.
30 * Gascogne, francés, para Burdeos.
30 Heluan, alemán, para Hamburgo.

NOTAS—Los vapores señalados con un asterisco *, conducen encomiendas postales.

Los vapores señalados con dos asteriscos **, han combinado posiblemente, con el Sud Expres en Lisboa, y la correspondencia conducida por ellos puede ser de fecha mas adelantada que su salida del puerto de partida.

Ganaderia, Agricultura y demas industrias rurales

Información telegráfica

Servicio especial para EL SIGLO, del "Commercial Telegram Bureau"

MERCADOS DE LANAS

MERCADOS DE CEREALES

MERCADO ARGENTINO

FIESTAS DEL TRABAJO

LA EXPOSICION DE DOLORES

EL ACTO INAUGURAL - LAS VENTAS

Las sementeras en Paysandú

El ganado para mataderos

Escasez en Río Grande

LA SARNA

ESTABLECIMIENTOS INFECTADOS

Exposición de Sarandí del Yi

Venta de reproductores

TABLADA

LOS NEGOCIOS DE AYER

SITUACION DEL MERCADO

SUBA DE PRECIOS

NOVILLOS A $ 52.32

VARIAS EN UNA

Venta de ganado en Tablada

DIA 18

3959 RESES VENDIDAS

77 bueyes

3107 novillos

631 vacas

144 terneros

Precio máximo de bueyes: $ 54.75

Precio mínimo de novillos: $ 47.74

Precio máximo de vacas: $ 38.80

Precio máximo de terneros: $ 15.56

DETALLE DE LAS VENTAS

Victorica, Muiños y Piñeyrúa.

Mercado de frutos

Entrada de frutos y cereales

LANAS MERINAS

LANAS CRUZAS

CUEROS VACUNOS SECOS

CUEROS VACUNOS SALADOS

PIELES LANARES

CUEROS DE POTRO

CUEROS SILVESTRES

CERDA

PLUMAS

Mercado de cereales

TRIGO

MAIZ

SEMILLA DE LINO

FORRAJES

JUDICIALES

EMPLAZAMIENTO—De mandato del Sr. Juez Ldo. Departamental de Artigas Dr. D. Atilio C. Brignole, se cita, llama y emplaza á los señores Oliverio Jacques y Bernardino Suarez, para que comparezcan ante éste Juzgado dentro del término de "noventa días", á llenar el juicio de conciliación y á contestar la demanda que les ha promovido doña Isolina Dominguez de Lapalter, á ellos y á don Luis Dominguez y don Domingo Saccana, por petición de herencia y simulación: bajo apercibimiento de lo que por derecho hubiere lugar.—San Eugenio, Octubre 25 de 1912.—Pilades S. Ballestrino, escribano público. 5370fb9.

RECTIFICACION—Por mandato del señor Juez Letrado de lo Civil é Intestados de segundo turno, doctor Jaime Cibils Larravide, se hace saber al público que ante este Juzgado se han presentado Adolfo Shaw y Remigio Castellanos, en los autos caratulados Pilar y Amalia Oderiz sobre información solicitando la rectificación de las siguientes partidas: 1.o La partida de matrimonio de don Francisco Oderiz en la cual se ha establecido por error el apellido de Oberis.—2.o La de nacimiento de Amalia, en la cual aparece inscripta con el apellido Orrchy en vez de Oderiz.—3.o La de defunción de doña Pilar Garaycochea, por haberse inscripto su apellido erróneamente Galcochea en lugar de Garaycochea: que es el que le corresponde. A los efectos de lo dispuesto por el artículo 74 de la ley del Registro del Estado Civil, se hace esta publicación.—Montevideo, Octubre 30 de 1912.—Andrés R. Chipito, actuario. 5226-Nov.21.

EDICTO—Por mandato del señor Juez Letrado Departamental doctor don Mariano Pereira Nuñez (hijo), se hace saber al público la apertura de la sucesión de don Guillermo de Barre, citándose á la vez á todos los que por cualquier motivo se consideren con derechos á intervenir en ella para que dentro del término de noventa días comparezcan ante este Juzgado calle Plata número 129 (altos), á deducir sus acciones con los justificativos del caso, bajo apercibimiento de lo que hubiese lugar.—Paysandú, Octubre 23 de 1912.—Joaquín Brandao Sosa, actuario. 5252fb2.

EDICTO—Por mandato del señor Juez Ldo. de lo Civil é Intestados de 2.o turno doctor don Jaime Cibils Larravide dictado en los autos caratulados Sucesión de José Russo, se hace saber al público que por decreto de fecha 23 de Octubre ppdo. ha sido nombrado defensor del ausente al doctor Eduardo Jimenez de Aréchaga, debiendo el Ministerio Fiscal solicitado la misión en posesión de esta herencia yacente.

En cumplimiento de la ley de la materia y del decreto recaído en los mencionados autos y con la misma fecha se hace esta publicación.—Montevideo, Noviembre 4 de 1912.—Andrés R. Chipito, Actuario. 5282-Nov.21.

HOMOLOGACION DE CONCORDATO—Por disposición del señor Juez Letrado Departamental, doctor don Juan Pedro Sicardi, se hace saber al público, á sus efectos, que ante este Juzgado se ha presentado la sucesión de don Martín Listur, solicitando la homologación del siguiente concordato: En Montevideo, á 8 de Junio de 1912, reunidos los que suscriben, en el local de los importadores y mayoristas, acreedores de la sucesión Martín Listur, comerciante de Flores, dadas las explicaciones expuestas por el apoderado de la sucesión precitada, don Felipe Torres y G., apoderado bastante, según escritura de poder que exhibe en este acto, torgado ante el escribano público don Isidoro Lema (hijo); y visto el Balance Inventario de la mencionada casa comercial, en conformidad con dicho apoderado, acordaron: 1.o Conceder á la sucesión de don Martín Listur una quinta del 65 o|o sobre el valor de sus respectivos créditos, que figuran en la nómina archivada en la Secretaría de la repartición nombrada en el exordio, y que para su verificación cada acreedor hará constar al pie de su firma. 2.o Sujetar el pago del 35 o|o restante á las condiciones siguientes: a) La sucesión lo abonará en tres plazos, por partes iguales, de seis, doce y dieciocho meses, sin interés, á contar desde la fecha en que este compromiso sea suscripto por todos los acreedores, ó desde la homologación, en su caso. b) Esa forma de pago será solidariamente garantida por don Benito A. Medero, hacendado de Flores. c) A los efectos de lo dispuesto en los dos incisos anteriores, a) y b) de esta cláusula segunda, el apoderado firmará á cada acreedor tres vales por los plazos respectivos, vales que serán también suscriptos por el señor Medero, en su carácter de garantía solidaria. 3.o Si dentro de un plazo prudencial no fuera posible obtener las firmas de todos los acreedores, y las conseguidas, se encontraren dentro de lo dispuesto por el artículo 1524 del Código de Comercio, deberá solicitarse la Homologación correspondiente, siendo los gastos que se originen con tal motivo, de cuenta de la sucesión. 4.o Oportunamente se repondrá el sellado correspondiente. En prueba de lo convenido, firman la presente por duplicado, una para la sucesión y otra para ser archivada en la Secretaría de los Importadores y Mayoristas, ambas firmadas por el señor Felipe Torres y G., la garantía y los acreedores, en Montevideo, á Junio ocho de mil novecientos doce.—Felipe Torres y G., Benito Medero, Balparda y C.a, pesos 66.926.53; Francisco B. Helguera, pesos 8.513.00; Wilson Hnos., $ 323.07; p. p. Grela y Goñi, M. Grela $ 4.974.36; Ladislao Rubio, $ 4.740.94; Pesquera y Martínez, $ 3.261.33; I. G. García é hijos, $ 1.106.86; García y Garcé, $ 477.90; Ana Etchegoyen, María Etchegoyen, p. p. Guillermo Johnston y Campelli Ltda., Sucursal Montevideo (hay una firma ilegible), $ 599.60; Lucía Etchegoyen; Ambrosoli, Brito Foresti, Rolando y C.a, José R. Rabellino, $ 723.36; Abal Hnos. y C.a, $ 157.00, Francisco Dellacá, $ 406.00; Juan Musante, $ 95.18; Ameglio, Podestá y Amato, p. p. López y C.a, I. Runanesi, $ 41.80; Ulises Isola y C.a, $ 26.00; Andrés Podestá y C.a, $ 48.60; p. p. Juan Mailhos, L. Laventure (hijo), $ 183.94; Armando Falco, $ 24.50; por Juan Pascual Arijon, 83.582; como tutor de los menores Condon Etchegoyen, Feliciano Cenoz, Manuel Barreto, $ 189.30; Ramón Artola, $ 1.562.01; Sala y Berriel, $ 38.06; por Nadal y Filipini, Francisco Ferreyro, $ 23.00; Fernando Dubini, pesos 79.12; Manuel Fernández, $ 96.30; Vicente Baraibar, $ 131.26; Feliciano Cenoz, pesos 215.61; Etchemendy y Listur, $ 457.27; Etchemendy Hnos., $ 197.78; Mariano J. Etchemendy, $ 2.64; Listur y Etchemendy, $ 13.50; Fernando Hita, $ 55.42; Juan Tourreilles, $ 97.62; Julio Mailhos, $ 1.371.90; por la Sociedad Vitícola Uruguaya, pesos 544.13, Alberto T. Calamet, presidente; á ruego de Emiliano Robledo, por no saber firmar y testigo, Justa R. de Listur; testigo, M. J. Etchemendy; testigo, H. Listur; por Lenzi y Alvigini, $ 389.83, Ferrari.—Trinidad, Noviembre 6 de 1912.—Leopoldo Durañona y Vidal, escribano. 5349-Nov.30.

JUZGADO LETRADO DEPARTAMENTAL DE MINAS—EDICTO—Por disposición del señor Juez Letrado Departamental doctor don Martín Berinduágue (hijo), se hace saber al público la apertura de la sucesión del intestado don Nicola Camarano citándose, á la vez, á todos los que por cualquier título, se consideren con derecho á los bienes fincados, para que dentro del término de sesenta días comparezcan ante este Juzgado á deducirlos.—Minas, Setiembre 24 de 1912.—Arturo Barriere, actuario. 4603Nov26.

JUDICIAL—De mandato del señor Juez Letrado Departamental, doctor don Teodoro Sanguinet, se cita, llama y emplaza á todos los que por cualquier título se consideren con derecho á los bienes quedados al fallecimiento de don Isabelino Urán, para que comparezcan á deducirlos ante este Juzgado, dentro del término de sesenta días, bajo apercibimiento de lo que hubiere lugar.—Treinta y Tres, Noviembre 5 de 1912.—Rafael F. Ximénez, actuario. 5356-Dic.6.

EDICTO—Por mandato del señor Juez L. de lo Civil de 2.o turno, doctor don Jaime Cibils Larravide, se hace saber al público, la apertura de la sucesión de doña Teresa Zambado de Pizzorno, á fin de que todos los que se consideren con derecho á sus bienes, comparezcan ante este Juzgado, á deducirlos en forma, dentro del término de treinta días, bajo apercibimiento de lo que hubiere lugar por derecho.—Montevideo, Noviembre 14 de 1912.—Andrés R. Chipito, actuario. 5477-Nov.26.

EDICTO—Por disposición del señor Juez Letrado Departamental doctor don Román Alvarez Cortés, se hace saber al público la apertura judicial de la sucesión de don Fructuoso Quintana para que todos los que se consideren con derecho en ella, ya sean como herederos ó acreedores, se presenten á deducirlos ante este Juzgado, dentro del término de sesenta días, bajo apercibimiento.—Florida Setiembre 16 de 1912.—Anselmo Bollasino, escribano público. 4272nov27.

EDICTO—Por disposición del señor Juez de lo Civil é Intestados, de tercer turno, doctor don Wenceslao Regules, se hace saber al público la apertura de la sucesión de doña Dominga Minelli de Cracau, citándose á la vez á todos los que se consideren interesados en ella por cualquier concepto, para que dentro del término de noventa días comparezcan ante este Juzgado, á deducir en forma sus derechos, bajo apercibimiento de lo que hubiere lugar.—Montevideo, Octubre 23 de 1912.—Eloy G. Pereira, actuario. 5126-En.3.

JUDICIAL—De mandato del señor Juez L. de Comercio de 2.o turno Dr. don Felipe Lacueva Stirling, que conoce por licencia concedida al titular de 1er. turno, doctor don Ovidio Grané, se hace saber: que han sido declarados en estado de quiebra los comerciantes señores Sievers y Compañía y se está procediendo, con arreglo al Código de Comercio, previniéndose no se hagan pagos á los fallidos, so pena de no quedar exonerados de sus obligaciones los que lo hicieren, debiendo los que tengan, pertenencias de los mismos, hacer manifestación de ellas al Juzgado, bajo apercibimiento de ser tenidos por ocultadores de bienes y cómplices en la quiebra. Los acreedores, con excepción de los hipotecarios y prendarios deberán presentar los justificativos de sus créditos al Síndico nombrado, don Gregorio Aznárez, dentro del término de noventa días.—Montevideo, Noviembre 15 de 1912.—Avelino Javier Figares, escribano público. 5487Dic22.

Secretaría del Ministerio de Hacienda

AVISO OFICIAL

Montevideo, 18 de Setiembre de 1912.

En cumplimiento del artículo 22 de la ley de presupuesto general de gastos para 1912-1913, se avisa á los interesados, que los créditos de los ejercicios 1890-1891, á 1900-1901, reconocidos con posterioridad al llamado anterior, de 13 de Enero de 1910 y que hubieran estado en trámite administrativo ó judicial antes de esa fecha, deben presentarse para anotar sus créditos, dentro del plazo de seis meses,—vencido el cual, la Honorable Asamblea General determinará la forma y la época de pago correspondientes, para los créditos que se presenten dentro del plazo fijado, que vencerá el 19 de Marzo de 1913.—Eugenio J. Madalena, Oficial Mayor. 4255dic24.

Fotografías antiguas

Se compran fotografías antiguas de personajes históricos, paisajes y cualquier clase de grabados ó documentos que puedan servir de ilustración interesante al "Libro del Cincuentenario de EL SIGLO".

Tratar en esta imprenta, de 10 á 11 y 30 a. m. y de 5 á 7 p. m.

Sociedad Cooperativa Telefónica Nacional

Pago de dividendo

Se invita á los señores accionistas á pasar por el local social, Plaza Independencia núm. 89, todos los días hábiles de 9 á 11 1|2 a. m. desde el día 3 de Julio próximo en adelante, á cobrar el dividendo provisorio acordado por el Directorio en su sesión de fecha 25 de Junio corriente.

Montevideo, Junio 27 de 1912.
2790-b.n.o. El Secretario.

BANCOS

BANCO FRANCES - Supervielle y Cía.

Establecido en el año 1887

25 DE MAYO N.o 232/4 - MONTEVIDEO

En Buenos Aires: SUPERVIELLE y Cía, San Martín N.o 150/4

(Ambas casas en comunicación por un servicio telegráfico especial)

OPERACIONES:

SECCION BANCO—Compra y vende Giros sobre el Interior y Exterior. Emite cartas de crédito. Descuenta documentos de comercio. Cobra cupones, letras y pagarés por cuenta de terceros. Recibe valores en custodia. Opera en títulos cotizables en la Bolsa y efectúa toda transacción bancaria.

SEC. ADM. DE PROPIEDADES.—Se ocupa de todo lo que se relaciona con las propiedades, tanto urbanas como rurales.

SECCION REMATES—Está habilitado para ofrecer á su clientela condiciones especiales para esta clase de operaciones, para lo que cuenta con su propio Rematador.

SEC. COFFRES-FORTS—Tiene á disposición del público, una completa instalación de "Cajas de Seguridad" sistema "Fichet", que alquila á precios reducidos.

SEC. ALCANCIAS—Para estimular el ahorro, especialmente entre el elemento obrero, ofrece pequeñas cajas de níquel apropiadas para ese plausible fin.

TASA DE INTERESES — En Cuenta Corriente	Paga 1 o|o anual
En Cajas de Ahorros hasta $ 10.000 (después de 30 días)	" 4 o|o "
En Sección Alcancías hasta $ 1.000	" 6 o|o "
A plazo Fijo: de 1 1|2 o|o á 4 o|o según plazo.	

Ocurrir al Banco ó pedir por teléfono, datos sobre cualquier asunto referente á sus diversas Secciones.

Enero de 1912. Juan M. Goriero, gerente. 396-pmt.

Banco de Préstamos Inmobiliarios

411-25 DE MAYO-411

CAPITAL AUTORIZADO: $ 4:000.000

DIRECTORIO

Presidente, don Osorio Silveira.
Vice-presidente, don Antonio Vitelli.
Vocales—Don Remigio Castellanos.
" Ingeniero Juan Monteverde.
" Doctor Juan B. Bado.
" Don Pedro Indart Denis.
" Don Juan Marabotto.
" Don Carlos Cardoso.
Suplentes, don Augusto Hoffman.
" " Manuel Lessa.
" " Ernesto Béhrens.
" " Lino Silveira.
" " Pascual Durante.
Abogados, doctor don Juan A. Ramírez.
Síndico, don Eugenio J. Madalena.
Escribano, don Benjamín C. de Oliveira.
Arquitecto ingeniero, don Juan P. Fabini.

Efectúa préstamos exclusivamente hipotecarios

TASA DE INTERESES

Paga por depósitos á plazo fijo:
A 3 meses plazo fijo 5 o|o anual.
Id 6 id id id id 5 1|2 o|o anual.
Id 9 id id id id 6 o|o anual.
Id 12 id id id id 6 1|2 o|o anual.
A más meses convencional.

CAJA DE AHORROS

Recibe cualquier cantidad á retirar á la vista, pagando el cinco por ciento de interés anual, á los depósitos que hayan permanecido más de tres meses.

En cuenta corriente el 3 o|o anual.

JAIME R. NAVARRO, director gerente. 1970pte.

Banco Anglo-Sud Americano Ldo.

CALLE ZABALA N. 1502

Casa matriz: Old Broad Street (Londres)

Capital suscripto	£	2.500.000
Capital pagado	"	1.250.000
Fondo de reserva	"	900.000

SUCURSALES—Hamburgo, París, Buenos Aires, Rosario, Bahía Blanca, Mendoza, San Rafael, Río Gallegos, Punta Arenas, Concepción, Chillán, Santiago, Valparaíso, Coquimbo, Serena, Copiapó, Antofagasta, Iquique.

AGENCIAS—Nueva York (Estados Unidos), Oruro (Bolivia).

SE ABONA

Desde el 1.o de Febrero de 1909 hasta nuevo aviso, regirán los siguientes tipos de interés:

En cuenta corriente á oro	1 o|o
Sobre depósitos á plazos por 2 meses	2 "
Id id id 3 ó 4 meses	3 "
Id id id 6 meses	4 "
En Caja de Ahorros con libreta (desde $ 10 hasta 10.000)	4 "

SE COBRA

Por adelanto en cuenta corriente	Convencional
Por descuentos en vales ó conformes	"

El Banco se encarga de la compra y venta de giros, emisión de cartas de crédito y toda clase de operaciones bancarias.

Banco de Cobranzas L. y Anticipos

FUNDADO EN 1889

SARANDI 402

Se encarga de la administración de propiedades—y de la venta y administración de las ventas á plazos.

Realiza las cobranzas de los alquileres y corre con todo lo inherente á la locación, como así mismo de la cobranza y documentación correspondiente en la realización de las operaciones de ventas á plazos, en condiciones ventajosas.

Anticipa dinero: sobre alquileres, arrendamientos de campo, ventas á plazos, anticresis é hipotecas y en cuenta corrientes.

TARIFAS:

Cobranza de alquileres: Del 2 al 4 o|o, según su importancia.
Cobranza ventas á plazos. . . 2 o|o
Comisión de remate. . . Convencional

GIROS:

Sobre todas las ciudades de Europa y sobre la República Argentina,—como también sobre todos los pueblos de Italia que tengan oficina postal.

TASA DE INTERESES:

Abona por depósitos á plazo fijo de 10 $ para arriba:
A 3 meses. . . . 4 o|o
A 6 meses. . . . 5 o|o

Alfredo Echevarría, Gerente. 1783-pte.

Banco de Galicia y Buenos Aires

CERRITO 187—MONTEVIDEO

FUNDADO el 6 de NOVIEMBRE de 1908

Casa matriz en Buenos Aires: Cangallo 445

DIRECCION TELEGRAFICA: GALBANK

Capital autorizado y suscripto	$	30.000.000.00
Fondo de Reserva	"	4.179.927.58

SUCURSALES

En la ciudad de Buenos Aires—N.o 1: Flores, Rivadavia 7925—N.o 2: San Juan 3101—No. 3: Corrientes 3220—N.o 4: Entre Ríos 265—N.o 5 Belgrano 2828—N.o 6: Barracas, Montes de Oca 1702—N.o 7: Rivadavia 3858|60.—En el interior: Provincia de Buenos Aires, Avellaneda; Lomas de Zamora, Chascomús, San Fernando.

El Banco gira sobre las principales ciudades del mundo; sobre cualquier punto de España, Italia y Francia y especialmente sobre todos los pueblos y aldeas de GALICIA.

Los giros sobre CUALQUIER PUNTO DE GALICIA son librados por cuenta de los Banqueros.

Sobrinos de José Pastor, de la Coruña y se pagan sin demora alguna á su presentación.

El Banco expide cartas de crédito y transferencias telegráficas.

Abona por depósito

En cuenta corriente hasta $ 50.000	1	o|o
A plazo fijo 30 días, según cantidad	1 ½ á 2	"
Id. id. id. 60 id. id. id.	2 ½ " 3	"
Id. id. id. 90 id. id. id.	3 ½ " 4	"
Id. id. id. 180 id. id. id.	4 " 4 ½	"
Id. id. id. 1 año id. id. id.	4 ½ " 5	"
Id. id. id. 2 años id. id. id.	5 " 5 ½	"
Id. id. id. 3 " id. id. id.	5 ½ " 6	"
Id. id. id. 4 " id. id. id.	6 " 6 ½	"
En Caja de Ahorros después de 60 días, desde $ 10 hasta $ 10.000	4 ½	"

Cobra:

Por adelantos y descuentos: Convencional.
Por administrar propiedades: Tarifa módica.

El Banco estará abierto los domingos de 10 á 11.30 de la mañana para atender el servicio de Caja de Ahorros y giros sobre España.

Federico R. Fernández, Gerente. 1632-pte.

Banco de la República O. del Uruguay

Fundado por la ley de la Nación de fecha 4 de Agosto de 1896

Capital autorizado	$	20.000.000.00
" integrado	"	9.247.650.96

CASA CENTRAL: Zabala 79

Agencia: Avenida General Rondeau 366

SUCURSALES — En Salto, Paysandú, Mercedes, Melo, San José, Minas, Durazno, Rosario, Florida, Guadalupe, Colonia, Maldonado, Trinidad, Tacuarembó, Rivera, Rocha, Treinta y Tres, San Eugenio, Fray Bentos, José Batlle y Ordóñez, Carmelo, Dolores, San Cárlos, Sarandí del Yí y Tala.

OPERACIONES DEL BANCO

Cuentas corrientes en oro y plata

Descuentos de documentos de comercio.

Cartas de crédito y órdenes telegráficas sobre las plazas comerciales de Europa y América.

Giros sobre el exterior: sobre todas las ciudades de Europa y pueblos de España, Italia, Francia, Bélgica, Suiza, República Argentina, Brasil, etc.

Giros, órdenes telegráficas, transferencias sobre todas nuestras sucursales, mediante pequeñas comisiones.

Cobranzas de cupones y dividendos encargándose de remitir su importe al punto que se le designe.

Cobranzas de letras y pagarés por cuenta de terceros.

Títulos en custodia—Compra y venta de Títulos.

La Casa Central hasta nuevo aviso

ABONA

En cuenta corriente á oro	1	por ciento
En depósitos á plazo fijo 3 meses	3	" "
Id id id 6 id id	4	" "
Id id id mayor plazo		Convencional
En Caja de Ahorros	3	por ciento
En Sec. Alcancías: de $ 1 á $ 300	6	" "
Id id id de $ 301 á $ 1000	5	" "
Id id id mayor suma		Convencional

COBRA

Por descubierto en cuenta corriente á oro	Convencional
Id. id. con garantías de valores	"
Descuentos y Cauciones	"

Horas de Oficina: de 10 a. m. á 3 p. m.
Sábados: de 10 a. m. á 1 p. m.

Ley Orgánica del Banco de la República de 17 de Julio de 1911

Artículo 12. La emisión tendrá prelación absoluta sobre las demás deudas simples del Banco.

El Estado responde directamente de la emisión, depósitos y operaciones que realice el Banco.

Jorge West, Gerente. 851-pte.

BANCO ALEMAN TRANSATLATICO

ZABALA 95—MONTEVIDEO

CASA CENTRAL

Deutsche Ueberseeische Bank-Berlín

CAPITAL M. 30.000.000

Sucursales en República Argentina: Buenos Aires, Bahía Blanca, Córdoba, Mendoza, Rosario de Santa Fé, Tucumán.—CHILE: Valparaíso, Antofogasta, Concepción, Osorno, Iquique, Santiago de Chile, Temuco, Valdivia, Arica.—BRASIL: Río de Janeiro.—Uruguay: Montevideo. — PERU: Lima, Callao, Arequipa, Trujillo.—ESPAÑA: Madrid, Barcelona. Representación en Méjico: Banco Mejicano de Comercio é Industrias.

TASA DE INTERESES

Abona:

Por depósitos en Cuenta Corriente á la vista	1	o|o anual
Por depósitos á retirar con 30 días de aviso	1 ½	" "
A plazo fijo de 3 meses	3 ½	" "
Id id id id 6 id.	4	" "
Id id id id 1 año	4 ½	" "
En caja de ahorros desde $ 5.00 hasta $ 10.000 después de 60 días	4	" "

Cobra:

Por saldos deudores en cuenta corriente	Convencional
Por descuentos de conformes ó vales	"

El Banco gira Letras de Cambio, Cartas de Crédito y Transferencias sobre las principales Ciudades del Mundo; también expide VAGLIAS POSTALES sobre todos los pueblos de Italia, Rusia y Austria que tengan Oficina de Correos. Autorizados por el Banco de España en Madrid para girar sobre todas sus sucursales.

En general el Banco se ocupa de toda clase de operaciones bancarias.

957-pte.

BANCO COMERCIAL

ESTABLECIDO EN EL AÑO 1857

Capital autorizado	$	4.000.000
Capital realizado	"	1.594.000
Fondo de reserva	"	640.000

Hasta nuevo aviso regirá la siguiente tasa de intereses:

ABONA en c corriente	1 o/o anual
Depósitos á plazo fijo:	
3 meses	3 o/o anual
6 meses	4 " "
Por mayor plazo	Convencional
Por cantidades	"
Caja de Ahorros: De $ 1 á $ 5.000 á vencer casa 3 meses	3 o/o anual
Id id cada 6 meses	4 " "
Por mayor plazo	Convencional
COBRA por descubiertos en cuenta corriente	Convencional
Por descuentos	"

7ptc-6.p.m.

Banco Español del Río de la Plata

ESTABLECIDO EN 1886

CALLE 25 DE MAYO Esq. ZABALA

Agencia N.o 1—Avenida 18 de Julio N.o 550, esquina Vazquez.
Agencia N.o 2—Avenida General Rondeau N.o 278.

CASA MATRIZ

BUENOS AIRES—Reconquista 200.

Capital suscripto	$	100.000.000.—
Capital integrado hasta el 30 de Junio de 1912	"	89.537.330.—
Fondo de reserva y previsión	"	29.657.425.09
Prima á recibir sobre las acciones no integradas	"	6.276.552.—

OPERACIONES DEL BANCO

Hace por cuenta propia y por comisión de terceros toda clase de operaciones bancarias. Además puede aceptar representaciones industriales y comerciales, consignaciones de mercaderías, todo género de comisiones de carácter comercial y en general todo negocio lícito.

SUCURSALES

EN EUROPA—Barcelona, Bilbao, Coruña, Génova, Hamburgo, Londres, Madrid, París, San Sebastián, Vigo y Valencia, con una Agencia en el puerto El Grao.

EN EL BRASIL—Río de Janeiro, San Pablo y Santos.

EN LA ARGENTINA—Adolfo Alsina, Bahía Blanca, Bartolomé Bavio, Bragado, Balcarce, Bartolomé Mitre, Carlos Casares, Concordia, Córdoba, Coronel Suárez, Dolores, Guaminí, Gualeguaychú, La Plata, Lincoln, Luján, Lomas de Zamora, Mar del Plata, Mendoza, Mercedes (Buenos Aires), Mercedes (San Luis), Nueve de Julio, Pehuajó, Pergamino, Posadas, Rosario, con una Agencia, Rafaela, Rivadavia, Saliqueló, Salta, San Juan, San Nicolás, San Rafael, Santa Fé, Santiago del Estero, San Pedro, San Luis Tres Arroyos, Tucumán y Villaguay.

AGENCIAS EN BUENOS AIRES—Número 1, Pueyrredón 185; número 2, Almirante Brown 1422; número 3, Vieytes 2000; número 4, Cabildo 2091; número 5, Santa Fé 1999; número 6, Corrientes 3200; número 7, Entre Ríos 785; número 8, Rivadavia 6902; número 9, Triunvirato 802; número 10, Bernardo de Irigoyen 1399; número 11, Caseros 2965; número 12, Charcas 1357; número 13, Bolívar 309; número 14, Belgrano 2964; número 15, Bernardo de Irigoyen 179 y número 16, Reconquista esquina Santa Fé.

Corresponsales directos en Europa, Asia, Africa, América del Norte, del Sur, etc.

ABONA

En cuenta corriente	1	o|o anual
Depósitos á 30 días	1 ½	" "
" á 60 días	2 ½	" "
" á 90 días	3 ½	" "
" á 180 días	4	" "
" á un año	4 ½	" "
" á dos años	5	" "
" á tres años	5 ½	" "
" á cuatro años	6	" "
" á premio con libreta, desde pesos 10 á $ 10.000.—, después de 60 días	4	" "

COBRA

En cuenta corriente	Convencional
En descuentos de letras, Conformes y Vales	"

Los señores accionistas tendrán derecho de acuerdo con el artículo 22 de los Estatutos, á depositar, sin comisión alguna, sus acciones en las Cajas del Banco.

Montevideo, Junio 30 de 1912.

Pedro C. Towers, Gerente. 526pte.

Banco de Londres y Río de la Plata

418—CALLE CERRITO—418

Agencia: calle Río Negro 5, esquina Miguelete

Casa Matriz en Londres:—Sucursales en Francia, París.—Bélgica, Amberes.—República Oriental del Uruguay: Paysandú, Salto.—República Argentina: Buenos Aires, Barracas al Norte, Once de Setiembre, Boca, calle Santa Fé núm. 2122, calle Bernardo Irigoyen núm. 1138, Rosario de Santa Fé, Mendoza, Bahía Blanca, Concordia, Córdoba, Tucumán, Paraná.—Brasil: Río de Janeiro, Santos, San Paulo, Pernambuco, Bahía, Pará, Curityba, Victoria, Manaos (Agencia).—Chile: Valparaíso.—Agencia en Nueva York.

Capital autorizado	£ 4.000.000 ó sean	$ 18.800.000
Id suscrito	" 3.000.000 " "	" 14.100.000
Id integrado	" 1.500.000 " "	" 8.160.000
Fondo de reserva	" 2.000.000 " "	" 9.400.000

El Banco da y toma giros y emite cartas de crédito sobre las principales ciudades de los países siguientes: Inglaterra, Escocia, Irlanda, Estados Unidos de América, Francia, Alemania, España, Italia, Austria, Bélgica, Holanda, Portugal, Rusia, Suiza, Dinamarca, Argentina, Brasil, Chile, Perú, Paraguay, Islas Canarias, Africa, Australia, etc.—También expide Giros Postales sobre todos los pueblos de Italia que tengan Oficina Postal y en general se ocupa de toda clase de operaciones bancarias.

TASA DE INTERESES

Se abona (según cantidad)

Por depósitos á 30 días de aviso 1 o|o anual
" " " 3 meses fijos 3 " "
" " " 6 meses fijos 4 " "
" " " 12 meses fijos 4 " "

EN CAJA DE AHORROS CON LIBRETA (de $ 10 para arriba)

Á vencer cada 3 meses . . 3 o|o anual
" " " 6 " . . 4 " "

SE COBRA

Por adelantos en cuenta corriente, Convencional.

Por descuentos de vales ó conformes, Convencional.

Montevideo, Marzo 30 de 1912.

Eduardo Richards, Gerente. 4-pte.

Banco Italiano del Uruguay

CALLE CERRITO N.o 248

SUCURSALES EN PAYSANDÚ Y MERCEDES

DIRECTORIO — Presidente: J. A. Crispo Brandis—Vice-presidente: Buenaventura Caviglia.—Secretario: Luis Gaminara.—Director-gerente: Alejandro Tálice.—Vocales: Angel Pastori, Héctor Trabucati, Vicente Costa.

Capital autorizado	$	5.000.000.00
Id realizado	"	3.000.000.00
Fondo de Reserva	$ 821.718.25	
Fondo de Previsión	" [illegible] "	971.718.23

Corresponsal especial de la Banca d'Italia y Banco di Napoli.

Para remesas y Giros Postales sobre todas las ciudades y pueblos de Italia.

El Banco emite: Cartas de Crédito, transferencias telegráficas, letras de cambio á la vista y á plazo sobre los principales Bancos y banqueros de Italia, Inglaterra, Francia, Alemania, Austria, Bélgica, República Argentina, Brasil, etc., y da giros postales sobre todos los pueblos de Italia, Trípoli, Tebruck, Bengasi, Derna y Homs; España, Francia y sus respectivas colonias.

Se ocupa en general de todas las demás operaciones de Banco.

Para comodidad de los trabajadores, el Banco está abierto todos los domingos de 10 á 11 a. m., para el servicio de Caja de Ahorros y giros sobre Italia y exterior.

TASA DE INTERESES — Hasta nuevo aviso:

PAGA—Por depósitos en cuenta corriente á la vista	1	o|o al año
A retirar 30 días de aviso	1 ½	" " "
A plazo fijo de 3 meses	3	" " "
Id. id. de 6 meses	4	" " "

CAJA DE AHORROS—Recibe cualquier cantidad y paga los intereses siguientes:

Sobre depósitos á la vista después de 30 días cumplidos	1	o|o al año
Sobre depósitos de 3 meses	3	" " "
Id. id. de 6 meses	4	" " "
COBRA — Anticipos en cuenta corriente		Convencional

ADMINISTRACION DE PROPIEDADES—El Banco, desde hace tiempo, se ocupa de la Administración de Propiedades, mediante una módica comisión, teniendo instalada una oficina especial, la que se encarga además del cobro de alquileres y remesa de fondos á cualquier punto de la República, y el extranjero, á indicación de los interesados.

DEUDA ITALIANA—El Banco compra y vende por cuenta de terceros, dichos títulos, y hace el servicio de intereses en el Río de la Plata de acuerdo con la Banca d'Italia del Reino Italiano.

CAJA DE SEGURIDAD—El Banco alquila al público á precios módicos, cajas de seguridad de varios tamaños, instaladas en el subsuelo de su propio local, de absoluta seguridad, contra incendio, robo, etc. 6-pte.

VAPORES

DORNER & BERNITT

HAMBURG - SUDAMERIKANISCHE - DAMPFSCHIFFFAHRTS - GESELLSCHAFT

LLEGADAS	SALIDAS
Vapor CAP ARCONA, de Hamburgo y escalas, el 3 de Diciembre.	Vapor CAP VILANO, para Río, Lisboa, Vigo, Southampton, Boulogne y Hamburgo, el 21 de Noviembre.
Vapor SANTA MARIA, de Hamburgo, Amberes y España, el día 26 de Noviembre.	Vapor SANTA RITA, para Dunkerque y Hamburgo, el día 19 de Noviembre.

En los vapores marcados con * el pasaje de 1.a clase vale $ 105.75 á $ 117.50. El viaje más rápido entre el Río de la Plata y Nueva York vía Southampton por $ 188.

HAMBURG-AMERIKA LINE

Línea regular de vapores alemanes de 1.a clase entre Hamburgo, España y Río de la Plata

Vapor SEVILA, de Hamburgo, el 27 de Noviembre.	Vapor SILVIA, para Hamburgo, el día 19 de Noviembre.
Vapor BLUCHER, de Hamburgo y escalas, el día 26 de Noviembre.	Vapor BLUCHER, para Río, Lisboa, Vigo, Southampton, Boulogne y Hamburgo, saldrá el 3 de Diciembre.

DEUTSCHE-DAMPFSCHIFFFAHRTS-GESELLSCHAFT-"KOSMOS"

Vapor THESSALIA, para Chile, Perú, saldrá el día 2 de Diciembre.	Vapor RADAMES para Las Palmas y Hamburgo, el día 19 de Noviembre.
Vapor POLYNESIA, para Chile y Perú, saldrá el día 20 de Noviembre.	Vapor HELUAN, para Las Palmas, y Hamburgo, saldrá el 28 de Noviembre.

Primera clase, libras esterlinas 17.10; 2.a clase, libras esterlinas 12; 3.a libras esterlinas 9, hasta Valparaíso.

AGENCIA: CALLE SOLIS, 1533

676pte.fb.-15-913.

Línea de vapores Trasatlánticos Españoles

PINILLOS IZQUIERDO & Cía.

SERVICIOS FIJOS

EL VAPOR POSTAL ESPAÑOL

BARCELONA

Con telégrafo Marconi á bordo

Saldrá de este puerto el 17 de Noviembre de 1912.

Directamente para Santos, Las Palmas, Cádiz y Barcelona.

El 11 de Diciembre saldrá el nuevo y espléndido vapor

VALBANERA

Agentes generales: CARRAU Y C.a—URUGUAY, 152. 1933pte.

R. M. S. P. The Royal Mail Steam Packet Company

SALIDAS DE MONTEVIDEO

ARAGON	Noviembre 16	AMAZON	Noviembre 30
ARLANZA	Noviembre 23	ARAGUAYA	Diciembre 7

Haciendo escalas en Santos, Río Janeiro, Bahía, Pernambuco, San Vicente ó Madeira, Lisboa, Vigo, Cherburgo y Southampton.

P. S. N. C. The Pacific Steam Navigation Company

SALIDAS DE MONTEVIDEO PARA EUROPA

Haciendo escalas en Santos, Río Janeiro, San Vicente, Las Palmas, Lisboa, Leixoes, Vigo, Coruña, La Rochelle, Pallice y Liverpool.

ORTEGA (*)	Noviembre 16	CRITA (*)	Diciembre 14
OROPESA	Diciembre 1	ORAVIA	Diciembre 29

(*) Hacen escala, además, en Bahía y Pernambuco.

SALIDAS DE MONTEVIDEO PARA EL PACIFICO

Haciendo escalas en Punta Arenas, Coronel, Talcahuano, Valparaíso, Coquimbo, Antofogasta, Iquique, Arica, Mollendo y Callao.

ORONSA	Noviembre 24	ORIANA	Diciembre 22
ORCOMA (*)	Diciembre 7	ORISSA (*)	Enero 4

(*) Hacen escalas, además, en Port Stanley, Islas Malvinas.

Por informes: dirigirse á los agentes,

MACLEAN & STAPLEDON - Piedras 332

870-perm.-Mz.1.o|913.

SOCIETE GENERALE DE TRANSPORTS MARITIMES A VAPEUR

VAPORES RAPIDOS

EL VAPOR FRANCES ESPAGNE	EL VAPOR FRANCES FORMOSA
Comandante: TALON. Saldrá el 9 de Noviembre para Santos, Río Janeiro, Bahía, Las Palmas, Gibraltar, Almería, Marsella y Barcelona.	Comandante: FABRE. Saldrá el 10 de Noviembre para Santos, Río Janeiro, Dakar, Las Palmas, Marsella, Barcelona y Génova.

Se expenden pasajes desde Montevideo, vía Buenos Aires para los vapores que salen de ese puerto en viaje extra-rápido directamente para Europa. Para más informes ocurrase á los consignatarios.—BENAUSSE & Cía.—CALLE COLON 94.—MONTEVIDEO. 1933pte.

LLOYD BRAZILEIRO

(Sociedad Anónima)

Línea rápida de Paysandú á Manaos

Servicio regular de cargas y pasajeros. Los magníficos paquetes "São Paulo", "Río de Janeiro", "Minas Geraes" y "Acre".

Saldrán todos los días 5 y 20 de cada mes de Montevideo para Manaos, con escalas en Río de Janeiro, Bahía, Pernambuco, Ceará y Pará.

Llamamos especialmente la atención para los viajes de Montevideo y Río de Janeiro en 3 días y pocas horas, como ningún otro paquete, lo mismo en el puerto de Pernambuco los paquetes hacen el servicio de carga y descarga y de pasajeros dentro del puerto, también como ningún otro paquete.

Vapor brasileño

RIO DE JANEIRO

Saldrá el 20 de Noviembre, á las 10 a. m. Recibe carga y pasajeros para Río de Janeiro, Bahía, Pernambuco, Ceará, Pará y Manaos

LINEA DE RIO JANEIRO A MONTEVIDEO

Servicio regular de carga y pasajeros

Salidas de Río de Janeiro para Montevideo todos los días 2, 9, 17 y 24 de cada mes, con escalas en Santos, Paranaguá, Antonina, San Francisco, Itajahy, Florianópolis, Río Grande, Pelotas, Porto Alegre (con trasbordo en Río Grande) y Montevideo, regresando con las mismas escalas.

Vapor Brasileño

JUPITER

Saldrá el 20 de Noviembre para Río de Janeiro. Recibe pasajeros para todos los puertos de escala.

LINEA DE CORUMBA

Servicio de carga y pasajeros

Vapor brasileño

VENUS

Saldrá el 27 de Noviembre. Recibe carga y pasajeros para todos los puertos de Matto Grosso, Paraguay y Bolivia.

Vapor brasileño

CACERES

Saldrá el 7 de Diciembre. Recibe carga para todos los puertos de escala.

Salidas para Corumbá los días 12 y 27 de cada mes, con escalas en Asunción, Apá, Porto Murtinho, Porto Coimbra y Porto Esperanza. Recibe cargas y pasajeros para Cuyabá con trasbordo en Corumbá, Bolivia y puertos de Matto Grosso.

Para más informes dirigirse á

DIOCLECIO WILLINGTON, Agente.

Piedras núm. 162 esq. Zabala. 3-pte.

Compañía Trasatlántica de Barcelona

Vapores correos subvencionados por el gobierno español

Servicio de telegrafía sin hilos á bordo.

El vapor correo español:

P. DE SATRUSTEGUI

Saldrá de este puerto el 2 de Noviembre de 1912, para Las Palmas, Cádiz, Almería, directamente, Barcelona, Vigo, Villagarcía, Coruña, Bilbao, (Algeciras, Málaga, Alicante, Valencia, Tarragona y Gijón.

Admitiendo pasajeros para los expresados puertos en 1.a, 2.a 3.a pte. y 3.a ord., para los cuales reune espléndidas comodidades.

Grandes rebajas de precios en 3.a clase.

Por más informes, ocurrir á sus agentes, PEDRO FERRÉS Y C.a.—MISIONES núm. 101. 2-pte.

Compañía Argentina de Navegación

NICOLAS MIHANOVICH (Lda.)

LINEA ENTRE MONTEVIDEO Y BUENOS AIRES

Con salidas diarias de los espléndidos vapores EOLO, VENUS, LONDRES, VIENA, TRITON.

Hay vapor á las 10 p. m., todos los días. Además saldrán todos los días los nuevos y cómodos vapores ROMA y MADRID, á precios populares, á las 7.

LINEA A COLONIA, CONCHILLAS, MARTIN CHICO Y CARMELO

Salidas de Montevideo martes, jueves y sábados, con trasbordo en Buenos Aires al vapor LABRADOR el día siguiente á las 8 a. m.

LINEA DEL URUGUAY

Con los vapores TRITON, VIENA, HELIOS, LONDRES, BUENOS AIRES, GO. LONDRINA, etc.

Salidas los días lunes, martes, miércoles.

LINEA DEL PARANA, ALTO PARANA (hasta Posadas y el Iguazú) — PARAGUAY y ALTO PARAGUAY hasta Corumbá (Brasil).

LINEA A PUERTO MADRYN PUNTA ARENAS Y ESCALAS

Agentes: CHRISTOPHERSEN Hnos., calle Piedras esquina Solís. 24pte.

[illegible] viernes y sábado.

Además los vapores URUGUAY, PUEYRREDON y VACA, salen todos los sábados de Montevideo y de Salto conduciendo solamente carga, sin escala en Buenos Aires, pero tocando en todos los puertos uruguayos y argentinos del litoral.

Banco Hipotecario del Uruguay

Misiones números 1429, 1435 y 1439, entre Rincón y 25 de Mayo

Préstamos hipotecarios

Plazo máximo: 30 años — Interés: seis por ciento al año

Se ofrecen préstamos hipotecarios hasta 30 años de plazo, abonando el tomador del préstamo tan sólo 6 pesos 85 centésimos mensuales por interés y amortización de cada 1.000 pesos.

La cuota referida de $ 6.85 centésimos al mes, podrá ser abonada mensual, trimestral ó semestralmente, á elección del tomador del préstamo.

Los deudores podrán cancelar cuando quieran, sin pagar más intereses que hasta el día de la cancelación, y deducidas á su favor las amortizaciones hechas.

Adviértese que se admiten amortizaciones extraordinarias en cualquier época del contrato hipotecario.

No se impone á los interesados ningún compromiso ú obligación previa ni ulterior, fuera del liso y llano cumplimiento en el pago de su cuota.

También se hace saber á los tenedores de Títulos Hipotecarios, que la

"BANQUE DE PARIS ET DES PAYS BAS"

de París, atenderá el servicio de cupones por intermedio de sus Sucursales de Amsterdam, Bruxelas y Ginebra, y que el servicio en Amberes será atendido por

La "Banque d'Anvers" y la "Banque Centrale Anversoise"

de dicha plaza.

Por informes, folletos, etc., al Banco Hipotecario del Uruguay y á las Sucursales del Banco de la República en todos los departamentos del país.

Gustavo Défféz, Gerente.

REMATES

José B. Gomensoro

HOY

De la casa chica calle Guaraní número 1334, entre Sarandí y Buenos Aires. Venta en la misma.

EL MARTES 19 del corriente, á las 5 p. m., remataré á la más alta postura, sin base de ninguna clase, por orden de su propietario.

La casa consta de 5 piezas con cuarto de baño, cocina, letrina, aljibe, aguas corrientes, luz eléctrica, claraboya en el segundo patio, pileta, puerta cancel, adoquinado, vereda, caño maestro, todo pago.

El terreno mide 5 mts. 71 de frente, por 17 mts. de fondo. Area: 99 metros 7 decímetros.

La casa se encuentra en perfecto estado. El que la compre no tiene nada que gastar. Visítenla.

Títulos buenos

Gastos de escrituración y certificados, por cuenta del comprador.

Garantía, el 10 o o del precio de venta. 5463-Nov 19.

José B. Gomensoro

HOY

De mercaderías

23 escritorios americanos CON AVERIA

Duraznos en almíbar y de gran variedad de artículos

EN MI SALON DE VENTAS PIEDRAS 318

EL MARTES 19 del corriente á la 1 p. m. remataré á la más alta postura de cantidad de mercaderías para diferentes ramos. 200 docenas vasos y copas. Materiales de construcción.

A LAS 3 p. m.

Con intervención de Seguros y por cuenta de quien corresponda. Con averías.

23 ESCRITORIOS AMERICANOS

Comisión el 5 o o á cargo del comprador. La entrega al día siguiente.

Todo comprador dará garantía en dinero. 5475 Nov. 19.

José B. Gomensoro

Hierro galvanizado en chapas canaleta para techos, por avería, en la Dársena II, calle Juncal.

EL JUEVES 21 de Noviembre á las 3 p. m. remataré á la más alta postura, con intervención del señor agente de seguros y por cuenta de quien corresponda.

En lotes á la vista

52 cajones hierro galvanizado para techos.

Medidas surtidas del 7 12.

Despachado en oro sellado.

Comisión, 5 por ciento á cargo del comprador. 5504-Nov.21.

José B. Gomensoro

2 guinches á vapor

En la Dársena II, Muelle B

EL JUEVES 21 de Noviembre á las 2.30 p. m. remataré á la más alta postura, por orden del Consejo de Administración del Puerto.

A la vista y sin reclamo

1 guinche á vapor con su caldera número 692, fuerza 3000 kilos.

1 guinche á vapor con su caldera número 2840, fuerza 3000 kilos.

Comisión, 5 por ciento á cargo del comprador. 5503-Nov 21.

José B. Gomensoro

DE MUEBLES

Nuevos y usados, 2 máquinas para biógrafo Ernemann, y gran variedad de artículos, en mi salón de ventas, calle Piedras 318, entre Solís y Colón.

EL VIERNES 22 del corriente á la una de la tarde, remataré á la más alta postura, cantidad de muebles para sala, dormitorio, comedor, cuadros, espejos, alfombras, cristalería, cuadros, cortinados, muebles de fantasía y gran variedad de artículos para familias.

Todo comprador dará garantía en dinero.

La entrega al día siguiente. 5502-Nov.22.

José B. Gomensoro

De la casa calle La Paz 93

Entre Magallanes y Gaboto. Al lado de la Estación del Ferrocarril á Pando. Venta en la misma. Por repartición de bienes.

EL VIERNES 22 del corriente Noviembre, á las 5 de la tarde, remataré á la más alta postura, por repartición.

Esta bien situada casa, con un terreno de 10 metros 754 de frente, por 30 mts 075 por una línea y 30 mts. 692 de fondo. Contiene 7 piezas amplias, cocina, galpón, letrina, aljibe, manantial, aguas corrientes, patio con un gran parral, adoquinado, vereda, caño maestro y arrimos pagos.

Títulos buenos

Gastos de escritura y certificados por cuenta del comprador.

Garantía de la oferta, el 10 o|o.

La casa está desalquilada. La llave en mi casa, Piedras 318. 5462-Nov.22.

José B. Gomensoro

LA GRAN CASA BAJA

Camino de Suárez 317

Frente al Observatorio Morandi

VENTA EN LA MISMA

CON ELECTRICOS AL FRENTE

EL DOMINGO 24 de Noviembre á las 4 en punto de la tarde, remataré á la más alta postura esta gran casa que tiene 10 piezas grandes y chicas, altillo, cocina, letrina, aljibe, dos patios.

El terreno tiene 16 m. 90 de frente, siendo su forma irregular y mide una extensión superficial de 411 m. 65 cuadrados. Está rodeado de edificios y varias líneas de eléctricos.

Títulos buenos.

Gastos de escritura y certificados por cuenta del comprador.

Garantía de la oferta, el 10 por ciento del precio. 5505-Nov.24.

José B. Gomensoro

¡A plazos! ¡A plazos!

3 soberbios solares con frente al camino Reyes y uno esquina con la calle Miguelete — En una situación única, con frente al edificio de la Exposición del Prado y á una entrada al mismo—Venta al mejor postor.

EL DOMINGO 24 del corriente, á las 5 de la tarde, remataré en los mismos, á pagar trescientos pesos al contado por cada solar y el resto en 60 mensualidades sin interés.

Solar número 8, esquina, con 11 metros de frente al Norte al Camino Reyes, por 41 metros 232 de frente al Oeste á la calle Miguelete.

Area: 453 m. 30.

Solar número 9—Igual área que el anterior.

Solar número 10—Con 12 m. 692 de frente al Norte al Camino Reyes por 41 metros 232. Area: 522 m. 91.

Títulos buenos.

Oblación, 100 pesos por cada solar. 5506-Nov.24.

José B. Gomensoro

A PLAZO

De 3 valiosos solares

Con frente al Camino Larrañaga, pasando Monte Caseros. — Antigua quinta del doctor Bosch.

A pagar 12 pesos mensuales

BASE DE VENTA PESOS 5.20 EL METRO

EL DOMINGO 24 de Noviembre, á las 4 de la tarde, remataré en los mismos terrenos, y por asentaise su dueño del país, los solares números 1, 2 y 3 de la manzana A con 10 metros de frente al Camino Larrañaga por 65 metros de fondo. Area 650 metros cada uno. Venta con opción á los tres.

La diferencia que pueda resultar de la base se pagará al contado.

Títulos buenos.

Gastos de escrituración por cuenta del comprador.

Garantía en el acto del remate 50 pesos por cada solar. 5507-Nov. 24.

José B. Gomensoro

JUDICIAL

3 valiosas propiedades

Calle San José número 227, donde existe la cancha de pelota. Base de venta: $ 20.000. Calle Daymán numero 1522-24, al lado de Uruguay. Base: $ 13.500, y calle Porongos esquina Cuñapirú, á 80 metros del Mercado Agrícola - Base pesos 9.000 - Venta en las mismas.

Todo de acuerdo con el siguiente:

EDICTO—Por disposición del señor Juez Letrado de lo Civil é Intestados de tercer turno, doctor don Wenceslao Regules, dictada en los autos testamentarios de don Antonio Irigaray, se hace saber al público que en los días y á las horas que se indican más abajo, se procederá por el martillero don José B. Gomensoro, asistido del Alguacil y Actuario de este Juzgado, en el lugar de sus ubicaciones, á la venta en remate almoneda de los siguientes inmuebles:

1.o El día 29 del corriente mes, á las 4 p. m., un solar de terreno con el edificio de altos y demás mejoras que contiene, incluida una cancha de pelotas, situado en la Nueva Ciudad de esta capital y compuesto de 10 metros 737 milímetros de frente al Norte sobre la calle San José, por donde el edificio está señalado con el número 227, y 42 metros novecientos cincuenta milímetros de fondo al Sur, por donde linda con don Alejandro Mackinson; por el Este con Lopetegui y por el Oeste con Alvarez, que se encuentra aforado en veinte mil pesos.

2.o El mismo día á las 5 p. m. un solar de terreno con el edificio de altos y demás mejoras que contiene, situado en la manzana núm. 76 de la Nueva Ciudad de esta capital, señalado en el plano respectivo con la letra P núm. 16, y compuesto de 10 metros 283 milímetros de frente al Oeste sobre la calle Daymán, por donde el edificio está señalado con los números 70 y 72, y treinta y dos metros doscientos doce milímetros de fondo al Este, por donde linda con don Juan A. Baltar; por el Norte con don Juan Echenique y Mendeville y Sosa y por el Sur, con don Juan Luc y don José Mondino, que se encuentra aforada en trece mil quinientos pesos.

Y 3.o El día 1.o de Diciembre próximo, á las 3 p. m., una fracción de terreno con los edificios y demás mejoras que contiene, situado en el Arroyo Seco de este departamento, señalada en el plano respectivo con la letra P de la manzana núm. 7, y compuesta de 42 metros 510 milímetros de frente al Sur sobre la calle Porongos, por 8 metros 510 milímetros de fondo al Norte, que por formar esquina son también de frente al Oeste sobre la calle Cuñapirú, lindando por el Norte con don Juan Barreiro, y por el Este con terrenos del Hospital, que se encuentra aforada en nueve mil pesos.

Se previene: 1.o Que se tendrá como base de venta los respectivos aforos para el pago del Impuesto Inmobiliario; 2.o Que el mejor postor deberá consignar en manos del Actuario el 10 por ciento de su oferta en el acto de serle aceptada. Y de mandato del Juzgado, á solicitud de los interesados, también se previene: Que los títulos de las propiedades á venderse se encuentran de manifiesto en la Oficina á disposición á los interesados en adquirirlas, considerándose aceptados por el solo hecho de hacer posturas en el remate; que los gastos de escritura de compromiso y la definitiva, así como los certificados y el impuesto universitario, son de cargo del comprador, y que las almonedas durarán un cuarto de hora, contado desde su comienzo, pudiendo prolongarse cuando á juicio del martillero convenga para su mejor éxito.—Montevideo, Noviembre 12 de 1912.—Eloy G. Pereira, actuario.

5464 Nov. 29 y Dic. 1.o.

Eduardo Albanell

JUDICIAL

¡Atención carpinteros! - De una cepilladora y un trompo en buen estado, con tasación muy baja. En la calle Carmen N.o 23.

EL LUNES 21 del corriente á las 4 de la tarde, procederé á vender, de acuerdo con el siguiente

EDICTO—De mandato del señor Juez Letrado de Comercio de primer turno, doctor, don Ovidio Grané, se hace saber: Que el día veintiuno del corriente, á las cuatro de la tarde y en la casa calle Carmen número 23, se va á proceder á la venta en remate público, por el martillero don Eduardo Albanell, de una máquina cepilladora desmontada, con sus accesorios correspondientes de la marca "Guilliet y Fils", tasada en sesenta pesos, y una máquina Trompo, desmontada, con sus accesorios correspondientes, de los introductores Metzen Vincent y Cía., de Montevideo, tasada en cuarenta y cinco pesos. Se previene que no se aceptará oferta que no exceda de las dos terceras partes de la tasación y que el mejor postor consignará el diez por ciento en garantía de su oferta. Los antecedentes se encuentran de manifiesto en la Oficina Actuaria, Ituzaingó 1420, á disposición de los interesados. Esta venta ha sido ordenada en los autos seguidos por los señores Martinelli y Cía. contra don Antonio López por cobro de pesos.—Montevideo, Noviembre 7 de 1912.—Avelino Javier Figares, escribano público. 5397-Nov.21.

Alfredo Echevarría

CENTRO DE VENTAS

DEL

BANCO DE COBRANZAS L. Y ANTICIPOS

¡A grandes plazos!

El Domingo 24 de Noviembre

A LAS 3 1|2 P. M.

Lo más hermoso y panorámico de Montevideo

En la Playa Ramírez Avenida Samayua Patria, Chuy y Victoria

Sobre el Gran PARQUE URBANO

42 solares excepcionales

A pagar

$ 15, 20 y 25 por mes

LOCALIDAD DELICIOSA POR SU UBICACION PRIVILEGIADA

¡15, 20 y 25 por mes!

NO HAY NADA MAS LINDO NI DE MAS PORVENIR

Pidan planos y se convencerán. En el foco de la valorización

INFORMES Y PLANOS: Sección Ventas del Banco de Cobranzas L. y Anticipos, Sarandí 402, la que toma á su cargo la venta y administración de las ventas á plazos en condiciones excepcionales.

5422-Nvr.24.

Alfredo Echevarría

CENTRO DE VENTAS

DEL

Banco de Cobranzas L. y Anticipos

¡A grandes plazos!

¡EN COLON!

¡5 QUINTITAS!

SOBRE LA

AVENIDA LEZICA con eléctrico

FRENTE POR FRENTE

Al Colegio Pío

El domingo 1.o de Diciembre

A LAS 5 P. M.

Lo más hermoso de Colón y de mayor porvenir

EN 36 MENSUALIDADES

(SIN INTERES)

Verdaderas quintitas, por sus áreas, compuesto cada solar de

1537 metros cuadrados

18 m. de frente por 86 m. de fondo á las puertas del

Gran Parque Giot

que muy brevemente será municipalizado para Gran Parque Municipal.

Informes y planos: Sección Ventas del Banco de Cobranzas L. y Anticipos, Sarandí 402, la que toma á su cargo la venta y administración de las ventas á plazos en condiciones excepcionales.

5500-Dic.1.o.

Alfredo Echevarria

CENTRO DE VENTAS

DEL

Banco de Cobranzas L. y Anticipos

¡A grandes plazos!

El domingo 1.o de Diciembre

A LAS 4 P. M.

¡REMATE LIQUIDACION!

EN LA

Gran Bodega Bonomi

Al lado de la Escuela de Agronomía y Fábrica de portland

21-SOLARES CON VIÑEDOS-21

SOBRE LA

Carretera á Colón

Y á calles interiores de 17 metros. A pagar con cuotas de

$ 4, 5 y 6 por mes

Tren gratis, Uruguay y Florida á las 3 p. m.

Informes y planos: Sección Ventas del Banco de Cobranzas L. y Anticipos, Sarandí 402, la que toma á su cargo la venta y administración de las ventas á plazos en condiciones excepcionales.

5501-Dic.1.o.

Alfredo Echevarria

CENTRO DE VENTAS

DEL

Banco de Cobranzas L. y Anticipos

Al mejor postor y de contado

EL DOMINGO 24 DE NOVIEMBRE

A LAS 3 P. M.

Buena propiedad

En el Paso del Molino

Segunda Maturana 17 casi esquina Agraciada

4 piezas, 2 cocinas, letrina, cocina, patio, aguas corrientes, aljibe, tirantería de fierro, jardín al frente y árboles frutales al fondo.

EMPEDRADO Y ARRIMOS PAGOS

Area: 421 metros cuadrados: 9 m. 80 de frente por 42 m. 95 de fondo.

Títulos perfectos. Renta $ 24 mensuales.

Informes: Sección Ventas, Sarandí 402.

5423-Nvr.24.

Alfredo Echevarría

CENTRO DE VENTAS

DEL

Banco de Cobranzas L. y Anticipos

¡A grandes plazos!

EL DOMINGO 1.o DE DICIEMBRE

A LAS 3 P. M.

Calles Montevideo y de La Paz

A 50 metros de la Avenida

Calle Comercio y 18 de Julio

18 SOLARES SOBERBIOS

A PAGAR

$ 5, 6 y 7 por mes

Paraje de porvenir y ubicacion especialísima

Tren gratis, 18 de Julio y Andes, á las 2 p. m.

Informes y planos: Sección Ventas del Banco de Cobranzas L. y Anticipos, Sarandí 174, la que toma á su cargo la venta y administración de las ventas á plazos en condiciones excepcionales.

5499-Dic.1.o.

Juan Prando Algarate

HOY

Al mejor postor

El Martes 19 del corriente mes

A LAS 4 1|2 P. M.

En el lugar de su ubicación. De la casa calle Vilardebó entre Marcelino Sosa y Rocha. Construcción moderna y sólida, compuesta de 5 habitaciones, cocina, gran terreno al fondo, vereda, empedrado, caño maestro, arrimos, pagos. Produce actualmente 28 $ mensuales. El terreno mide 10 metros 90 centímetros de frente por 35 metros 30 centímetros de fondo, igual á 446 metros 50 decímetros. Títulos garantidos. Gastos de escritura y certificados por cuenta del comprador. Consignación 500 pesos. Por más datos, Juncal 1363.

5375-Nvr.19.

Juan Prando Algarate

Al mejor postor

El Miércoles 20 del corriente mes

A LAS 4 1|2 P. M.

En el lugar de su ubicación. De la casa calle Avenida General Flores N.o 1681 y c. Parage de gran porvenir con tranvía y c. Parage de gran porvenir con tranvía con diez piezas, cocinas, w. c., caño maestro, adoquinado, vereda y arrimos pagos. Produce actualmente setenta pesos mensuales. El terreno mide 10 metros 308 milímetros de frente por 25 metros 77 decímetros de fondo. Gastos de escritura y certificados por cuenta del comprador. Títulos garantidos, consignación $ 500. Por más datos, Juncal 1363.

5377-Nvr.20.

Fco ARTIGAS

JUDICIAL

Casa-quinta EN COLON

EL DOMINGO 24 de Noviembre á las 5 p. m., frente al Camino Nacional, á 300 metros más ó menos de la plaza de la estación del ferrocarril, al lado de la quinta del señor Amaro Carve. Tranvía eléctrico á la puerta.

Precioso chalet con ocho habitaciones, cuarto para servicio, cocina, 2 w. c., etc.

28.250 metros de terreno

Magnífico jardín al frente, cerco de material y verja de hierro, gran quinta al fondo con toda clase de ricos frutales y árboles de sombra, pozo y molino con cañerías por la quinta, jardín y casa, casa de material para peones, galpones, etc.

Base de venta: $ 0.70 m. c.

La venta se efectuará con arreglo al siguiente

EDICTO—Por disposición del señor Juez de lo Civil é Intestados de primer turno, doctor don Luis María Gil, dictado en los autos caratulados "Testamentaría de Manuel E. Rovira", se hace saber al público que el día veinticuatro del entrante mes de Noviembre á las cinco de la tarde y en el lugar de su ubicación, se procederá por el martillero don Francisco Artigas, asistido del Actuario y Alguacil del Juzgado, á la venta en remate público y por precio que exceda á setenta centésimos el metro cuadrado, de una fracción de terreno con el edificio y arboledas que contiene, situada en el Peñarol (Colón), en este departamento, y compuesta de dos hectáreas, ocho mil doscientos cincuenta metros cuadrados, siendo sus límites: al Este el camino real á las Piedras, al Norte don Amaro Carve, al Sud los señores Pietra y al Oeste don Amaro Carve. Se previene: Primero: Que el mejor postor deberá oblar el diez por ciento de su oferta en el acto de serle aceptada, y á los efectos de lo dispuesto en el artículo novecientos diecinueve del Código de Procedimiento Civil. Segundo: Que los títulos y demás antecedentes se encuentran en la Oficina Actuaria, calle Rincón número cuatrocientos setenta y dos, antes sesenta y tres, á disposición de los interesados.—Montevideo, Octubre veintiocho de mil novecientos doce. —**Patricio A. Fereira**, actuario.

Nota—Los gastos de escrituración y certificados, etc., serán de venta del comprador.

Por informes, Misiones 1247.

5330-Nov.24.

José C. Pérez Alvarez

¡REDUCTO!

¡17-Hermosísimos Solares-17!

En el corazón del Reducto, al lado de la estación de la Comercial, calle Reducto, Guadalupe, Marsella y Pando.

El domingo 24 de Noviembre

A LAS 4 P. M.

y en el lugar de su ubicación procederé á la venta al mejor postor de estos bien situados solares, de pequeñas áreas, como para que compre todo el mundo.

Los solares con frente á Reducto tienen caño maestro, empedrado y vereda pagos, y mejoras que producen de renta 65 pesos mensuales.

Grandes facilidades de pago

Una tercera parte al contado y el resto en 30 mensualidades sin interés.

Llamo la atención de los señores comerciantes sobre esta venta excepcional, pues siendo cuestión de pocos días lo que demorará la Sociedad Comercial en dar principio á la construcción de su nueva gran estación, es incalculable el aumento de nuevo vecindario que habrá en sus contornos.

Terrenos en plena Ciudad, ubicados en inmejorable posición como lo están estos ya no hay más para vender en Montevideo, por lo que deben aprovechar esta última oportunidad que se les presenta para hacer pichincha.

Tren de 4 centésimos, á diez minutos de la Plaza Independencia en los coches de la Comercial números 41, 42, 43, 44, 45, 46, 47, 48 y 49.

Tren gratis á las 3 p. m., (de Paysandú y Florida).

Títulos perfectos. Seña: $ 100 por cada solar con excepción de los que tienen frente á Reducto, cuyos compradores darán de seña $ 500.

5425-Nvr.24.

Julio R. Alvarez

IMPORTANTE REMATE

A 60 meses de plazo

La esquina del Camino Millán y Castro (quinta del doctor Carlos de Castro) dividida en 5 solares apropiados para edificar chalets con jardín. Están poblados de frondosos arboles y plantas finas. Magnífica verja y cerco de material.

INMEDIATOS AL

Puente de las Duranas y al Prado

Posición única, al alcance de todos

EL DOMINGO 24 de Noviembre, á las 4 1|2 de la tarde, en el lugar de su ubicación, venderé á 60 "meses" de plazo y á la mayor oferta, 5 solares de terreno con frente á los caminos Millán, Castro y calle de 17 metros. Areas pequeñas y perfectamente regulares.

Visiten los terrenos para darse cuenta de lo que vendo.

La venta se efectuará á pagar 50 $ por cada lote como garantía de la compra y el saldo que importe cada solar en 60 mensualidades.

Por planos é informes: Misiones 1480 (antes 122).

5418-Nvr.24.

Julio R. Alvarez

AL MEJOR POSTOR

VENTA OBLIGADA

POR PARTICION

De la propiedad de altos y bajos

Calle Florida 1152 y 1156

ANTES 244 Y 246

Esquina Maldonado 36a y 38

FRENTE AL SUD

MAGNIFICA ESQUINA

POSICION CENTRAL

EL MIERCOLES 27 de Noviembre á las 5 de la tarde, en el lugar de su ubicación venderé á la mayor oferta la mencionada propiedad edificada en 10 m. 737 de frente á la calle Florida por 21 m. 475 también de frente á la calle Maldonado por ser esquina, formando un área superficial de 230 m. 59.

La propiedad está ocupada, por familia los altos, y los bajos por un almacén. Produce 90 ps. (alquiler antiguo). Puede visitarse. El comprador dará el 10 o|o en garantía ed su oferta. Por informes, Misiones 1480 (antes 122).

5485-Nbr.27.

Horacio Trápani

EN VILLA COLON

Nuestro Bois de Boulogne

Con frente á las calles **Volta y Solís** (macadamizadas) á 100 metros de la **Avenida Lezica** (con eléctrico) y al Tea Garden, inmediatos al pintoresco "Arroyo Pantanoso" y Parque Giot y quintas de los señores Lamolle, Freire, Vázquez Acevedo, Monteverde y otros.

En la posición más valiosa é ideal de los alrededores de Montevideo.

3 PRECIOSAS QUINTITAS 3

Con grandes facilidades de pago!!

Condiciones de venta: Los solares señalados en el plano respectivo, con los números 19, 20 y 21, con un área de 860 metros 22, 955 metros 50 y 773 metros 62 respectivamente, por los que se están pagando en mensualidades de $ 12 por los números 19 y 20 y de $ 10 por el número 21. Por los números 19 y 20 se han abonado ya $ 288 por cada uno y por el número 21 $ 240. El comprador, al hacer la transferencia, deberá entregar al contado esas sumas, más la diferencia del precio entre lo que costó hace dos años y medio, y el precio que se obtenga hoy y el resto lo seguirá abonando en 119 cuotas, en la forma que se detallan anteriormente.

Los pagos de los saldos que anteceden serán verificados en el Banco Frances, Supervielle y Cía.

El domingo 24 de Noviembre á las 5 de la tarde

Darán de seña $ 100 por cada lote.

Títulos y demás antecedentes, en el Banco Francés, Supervielle y Cía, á la disposición de los interesados.

Varios cartelones indican la ubicación y lugar del remate.

5498-Nov.24.

REMATE MENSUAL

POR LA

Caja N. de Ahorros y Descuentos

SECCION MONTE DE PIEDAD

Esquina de las calles Colonia y Ciudadela

Llevando el martillo

Juan A Torres

Alhajas con brillantes, relojes, cadenas, etc.

Máquinas de escribir, juegos de arreos, bicicletas, armas, instrumentos de música, libros, máquinas de coser y de aparar, gramófonos, platinas y variedad de artículos.

Todo estará en exposición el lunes 25, desde las 12 hasta las 4 p. m., en el salón de remates.

EL MARTES 26 á la 1 p. m. se empezará la venta de todos los objetos cuyas pólizas vencidas con más de treinta días de espera no han sido renovadas. Estas pólizas pueden ser renovadas ó rescatadas antes del remate.

La numeración de las referidas es la siguiente:

De alhajas números: 112235, 113452, 113645, 115522, 115660, 116252, 116862, 118958, 119168, 119175, 119176, 119182, 119199, 119201, 119211, 119213, 119245, 119248, 119271, 119298, 119309, 119312, 119316, 119324, 119325, 119331, 119336, 119340, 119367, 119433, 119434, 119443, 119442, 119455, 119456, 119458, 119461, 119484, 119495, 119517, 119546, 119553, 119554, 119559, 119574, 119601, 119627, 119630, 119632, 119644, 119651, 119655, 119663, 119668, 119700, 119705, 119711, 119722, 119727, 119743, 119754, 119770, 119779, 119798, 119803, 119804, 119806, 119807, 119808, 119822, 119864, 119866, 119976, 119903, 119906, 119910, 119911, 119920, 119921, 119936, 119964, 120008, 120010, 120025, 129029, 120035, 120057, 120059, 120060, 120071, 120098, 120102, 120109, 120119, 120120, 120129, 120133, 120140, 120156, 120157, 120197, 120202, 120203, 120208, 120234, 120235, 120242, 120245, 120250, 120253, 120254, 120269, 120320, 120321, 120322, 120349, 120356, 120363, 120367, 120375, 120399, 120411, 120433, 120436, 120445, 120453, 120461, 120465, 120469, 120485, 120486, 120508, 120514, 120515, 120524, 120526, 120528, 120529, 120530, 120536, 120542, 120546, 120564, 120567, 120572, 120580, 120587, 120532, 120595, 120618, 120624, 120631, 120651, 120654, 120656, 120666, 120676, 130680, 120684, 120691, 120696, 120702, 120705, 120726, 120729, 120730, 120736, 120737, 120738, 120739, 120740, 120741, 120742, 120743, 120744, 120766, 120771, 120772, 120784, 120792, 120793, 120794, 120795, 120798, 120801, 120817, 120820, 120822, 120823, 120824, 120825, 120828, 120830, 120837, 120838, 120841, 120847, 120848, 120851, 120852, 120853, 120854, 120855, 120856, 120861, 120863, 120866, 120867, 120876, 120888, 120889, 120890, 120894, 120899, 120913, 120916, 120923, 120924, 120925, 120928, 120940, 120951, 120958, 120961, 120965, 120967, 120986, 120992, 120996, 120997, 121034, 121059, 121070, 121071, 121074, 121076, 121081, 121092, 121098, 121099, 121104, 121111, 121115, 121116, 121121, 121130, 121137, 121153, 121161, 121175, 121179, 121180, 121183, 121196, 121212, 121220, 121221, 121222, 121227.

De muebles: 16536, 16761, 16770, 16777 16779, 16782, 16786, 16796, 16797 16799, 16801, 16813, 16815, 16834, 16836, 16846, 16848, 16852, 16854, 16861, 16864, 16866, 16869, 16871, 16877, 16878, 16881, 16887, 16890, 16892, 16893, 16894, 16902, 16904, 16911, 16917, 16919, 16924, 16930, 16932, 16940, 16950, 16956, 16960, 16962, 16967, 16973, 16974.

Todo comprador deberá entregar seña en dinero en garantía de su compra.

5468-Nov.26.

Antonio S. Zorrilla

POR CUENTA Y ORDEN DEL

BANCO POPULAR DEL URUGUAY

¡GRANDIOSO REMATE!

El domingo 8 de Diciembre

A las 3 y 1 2 de la tarde

FRENTE AL

¡Gran Parque Central!

¡100-SOLARES SOBERBIOS-100!

Sobre las Avenidas General Garibaldi y Buxareo, y calles Cataluña, Galicia, Julio César, Santa Inés y Sen Félix

¡Ubicación extraordinariamente hermosa, de rápido y seguro porvenir!

¡Próximos á Villa Dolores y á la Avenida Larrañaga!

¡ALTURA SOBERBIA!

¡Panoramas espléndidos en todos sus alrededores!

¡A LARGOS PLAZOS!

¡En mensualidades de $ 10, 12, 15 y 20!

AQUI ESTÀ EL PORVENIR:—El desarrollo y ensanche de la novisima ciudad. donde se concentran las actividades de nuestro municipio! Lo que es hoy terreno baldío, dentro de un año se convertirá en un nuevo centro de bella edificación, con todos sus servicios municipales, porque así lo exige su posición valiosa, frente al Gran Parque Central, su altura higiénica y panorámica!

No se duerman, pidan planos y visiten estos terrenos. El día del remate serán verdaderos interesados!

CONDICIONES DE PAGO: Estos lotes se venderán á pagar en 60 mensualidades; 59 serán de $ 10, 12, 15 y 20, según su ubicación y superficie, abonando el saldo, si lo hubiera, en la 60.a mensualidad, esto es, en la última cuota.

Si al vencer la 60.a mensualidad, el comprador no hubiera cumplido esta obligación, disfrutará para abonar su saldo, de un nuevo plazo de uno á cinco años, abonando en tal caso, un interés del 5 o|o anual. Como se vé, los compradores tienen á su favor 60 mensualidades para pagar su compra, y la ventaja de que si dentro de este término no pudieran cumplir su obligación, podrán disfrutar de un nuevo largo plazo, abonando un módico interés.

TREN GRATIS DE...

SEÑA: Una mensualidad al firmar el boleto.

Planos y más detalles, en mi oficina, Misiones núm. 1364, ó en el Banco Popular del Uruguay, 25 de Mayo esquina Zabala.

5470-Dbr.8.

José Pazos

JUDICIAL

AL MEJOR POSTOR

5 ESPLENDIDAS FRACCIONES DE TERRENO

SITUADAS EN EL PUEBLO DE LA PAZ

Hay chicas y grandes, para todos los gustos

EL MARTES 3 DE DICIEMBRE

A LAS 2 1|2 DE LA TARDE

y en el vestíbulo de la Bolsa de Comercio, procederé á la venta en lotes separados, de estas cinco fracciones de terreno, de acuerdo con el siguiente:

EDICTO—Por mandato del señor Juez Letrado de lo Civil é Intestados de 2.o turno doctor don Jaime Cibils Larravide, se hace saber al público que en los autos testamentarios de don Ramón Alvarez, se ha decretado la venta al mejor postor y por el martillero don José Pazos, asistido del Alguacil y Actuario, en el vestíbulo de la Bolsa de Comercio, á las dos y 30 de la tarde del día 3 de Diciembre próximo, de los siguientes bienes: 5 cinco fracciones de terreno situadas en el pueblo de La Paz, departamento de Canelones, señalados en el plano de fecha 26 de Febrero ded 1906 por el ingeniero don Demetrio Cima con los números 2, 3, 4, 5 y 6. El núm. 2 con 19 m. 60 cent. de frente al Oeste sobre la calle Libertad, por 42 metros 90 centímetros de fondo que son también de frente al Norte á la calle San Ramón por formar esquina, por el Sur con Pedro Chilinito y por el Oeste con Ojeda: la núm. 3 con 29 metros 20 centímetros de frente al Norte á la calle San Ramón por 48 metros 96 centímetros de fondo lindando por el Sud con camino á la Fábrica de Aguardiente, por el Este con Venancio Ruiz y por el Oeste con Gentin; la núm. 4 tiene 51 metros 35 centímetros de frente al Norte sobre la calle San Ramón, 49 metros 82 centímetros, la línea del Oeste lindera con Isidoro De María y 42 metros 95 centímetros por el Este, por donde linda con A. Castagné: la núm. 5 tiene 8 metros 59 centímetros de frente al Este á la calle Canteras por 25 metros 70 centímetros de fondo lindando por el Norte con M. Redondo, por el Sud con P. Betate y por el Oeste con Goñi; y la núm. 6 tiene 10 metros 73 centímetros la línea del frente al Sud á la calle Chacarita de los Padres, por 18 metros 46 centímetros de fondo distante de la esquina que forma con la calle de Comercio, 32 metros 19 centímetros. Se previene: 1.o Que los mejores postores en el acto de serle aceptada su mejor oferta, deberá consignar en poder del actuario, el 10 o|o en garantía. 2.o Que los títulos y demás antecedentes, se encuentran á disposición de los interesados en la oficina actuaria calle Zabala número 1327.

Montevideo, Noviembre 13 de 1912.—**Andrés R. Chipito**, actuario.

Por más informes, ocurrir al escritorio del rematador calle Ituzaingó número 1282 de 2 á 5 p. m.

5476 Dic. 3.

Mendoza Garibay

POR EL

BANCO POPULAR DEL URUGUAY

2.o REMATE

POR TOTAL LIQUIDACION

DE LOS CONOCIDOS

Terrenos pertenecientes á la sucesión de don Francisco Basso

En Villa Colón

Distantes 30 metros del macadam y á 200 metros del eléctrico número 41 que pasa por la avenida Lezica. Están inmediatos á propiedades de los señores Sienra Zabaleta, Palou, Freire, Sievers, Monteverde, More Franco, González y otros progresistas vecinos. Son altos, llanos, de forma regular, con áreas proporcionadas, y algunos con arboleda frutal.

58 hermosísimos solares

que se venderán el

El Domingo 24 de Noviembre

á las 4 p. m., al mejor postor y en mensualidades de 10 y 12 pesos c|u.

Al que pague al contado se le hará un descuento convencional.

Títulos garantidos por el Banco Popular

No quedará, estamos ciertos, ni un solar sin vender; por lo que den. Este atrayente remate, bajo los auspicios de esta acreditada institución bancaria, agrupará un gran núcleo de interesados, atraídos también por las ventajas que ofrecen la preciosa situación de estos terrenos.

Vayan á pasar un día de campo!

Tomen aire puro, gocen del panorama seductor que les ofrecemos.

Bastará una media hora para liquidarlos por menos de nada! No quedará un solo lote sin vender, porque no nos detendremos en la oferta. Hay orden terminante de largar por cualquier precio. No falten

Tomen el tren gratis en la esquina Florida y Uruguay á las 2 p. m.

Seña: una cuota.

Por planos y más datos, á la Gerencia del Banco, 25 de Mayo esquina Zabala, ó á mi oficina, Treinta y Tres 1335.

5392Nov24.

Ramón Sienra

(Sucesor de Ricardo Sienra)

De mercaderías

En mi casa, calle Rincón número 440

EL MIERCOLES 20 y VIERNES 22 de Noviembre. A la 1 1|2 en punto; cantidad de saldos de facturas.

5536 Nov. 22.